మానేరు
జనత ®
తెలుగు దినపత్రిక | ఇది జనం గొంతుక

28.11.2025
శుక్రవారం Friday
సంపుటి (Volume): 10
సంచిక (Issue) : 219
పేజీలు : 8
Pages : 8
వెల : 2
Published from : Karimnagar

సమస్య ఏదైనా
జనం కోసం జనతా..
ఇదే మా ఆహ్వానం
ప్రజలు, ప్రభుత్వానికి మధ్య వారధి మీడియా
ప్రజా సమస్యలను వెలికితీసి..
వాటి పరిష్కారానికి పునాది వేసేది మీడియా
మీ సమస్య ఏదైనా మీ తరుపున నిలబడి
అటు అధికారులను గానీ,ఇటు రాజకీయ నాయకులను గానీ
నిలదీస్తూ, నిజాన్ని నిగ్గు తేలుస్తుంది జనతా..
రండి..మీ కలాన్ని కదపండి..
మీ గళాన్ని వినిపించండి.
అందరం కలిసికట్టుగా..
"జనతా"తో కలిసి ప్రజా సమస్యలపై పోరాడుదాం..!!
మొక్కవోని దీక్షతో పని చేద్దాం.. తగ్గేదేలే..!
జనం కోసం "జనతా"..

ఔత్సాహికులు..
సంప్రదించాల్సిన మొబైల్ నంబర్.. 7989867251
- ఎడిటర్

డబ్ల్యూటీసీ ఫైనల్ అవకాశాలు సంక్లిష్టం

07

రాష్ట్ర అభివృద్ధి ప్రతిబింబించేలా

తెలంగాణ రైజింగ్-2047 పాలసీ

- ఆర్థికాభివృద్ధిని 3 రీజియన్లుగా విభజించాలి
- భవిష్యత్ కార్యాచరణ సిద్ధం చేయాలి
- గ్లోబల్ సమ్మిట్‌పై సీఎం రేవంత్ సమీక్ష
- పాలసీ డాక్యుమెంట్‌పై భేటీలో చర్చ

జనతా న్యూస్, హైదరాబాద్ : రాష్ట్ర అభివృద్ధిని ప్రతిబింబించేలా తెలంగాణ రైజింగ్-2047 పాలసీ డాక్యుమెంట్ ఉండాలని ముఖ్యమంత్రి రేవంత్ రెడ్డి అధికారులకు సూచించారు. తెలంగాణను 2034 నాటికి 1 ట్రిలియన్, 2047 నాటికి 3 ట్రిలియన్ డాలర్ల ఎకానమీగా తీర్చిదిద్దేందుకు స్పష్టమైన రోడ్ మ్యాప్ పాలసీ డాక్యుమెంట్‌లో కనిపించాలన్నారు. రాష్ట్ర ఆర్థికాభివృద్ధిని 3 రీజియన్లుగా విభజించి అభివృద్ధి చేయాలన్నారు. కోర్ అర్బన్ రీజియన్ ఎకానమీ, పెరి అర్బన్ రీజియన్ ఎకానమీ, రూరల్ అగ్రికల్చర్ రీజియన్ ఎకానమీగా విభజించుకోవాలని సూచించారు. ఈ మూడు రీజియన్లలో ఎక్కడ ఎలాంటి అభివృద్ధి చేయాలో డాక్యుమెంట్‌లో పొందుపరచాలన్నారు. వాస్తవిక దృక్పథం కనిపించేలా డిజైన్లు ఉండేలా జాగ్రత్తలు తీసుకోవాలని సూచించారు. తెలంగాణ రైజింగ్ డాక్యుమెంట్‌పై రేవంత్‌రెడ్డి ఉన్నతాధికారులతో సమీక్ష నిర్వహించారు. రాష్ట్ర సమగ్ర అభివృద్ధి, యువతకు మెరుగైన ఉపాధి లక్ష్యంగా అందరికీ సమాన అవకాశాలు, సమీకృత అభివృద్ధే లక్ష్యంగా రానున్న 22 ఏళ్లకు భవిష్యత్ కార్యాచరణ సిద్ధం చేయాలని సీఎం చెప్పారు. వైద్యం, విద్య, టెక్నాలజీ, జీసీసీలు, ఫార్మా, అగ్రికల్చర్‌తో

మిగతా 2 లో

ఇమ్రాన్‌ఖాన్ క్షేమం

- మృతి వార్తలను ఖండించిన పాక్ జైలు అధికారులు

ఎస్సీ, ఎస్టీల మాదిరి దివ్యాంగులకు రక్షణ

- కఠిన చట్టాలు అవసరమన్న సుప్రీం ధర్మాసనం

యువత వల్లే స్టార్టప్ విప్లవం

- ప్రపంచానికే ఆదర్శం మన యువత
- దేశంలో 1.5 లక్షల స్టార్టప్‌ల ఏర్పాటు
- మూడో అతిపెద్ద వ్యవస్థగా భారత్
- ప్రధాని నరేంద్ర మోదీ ప్రశంసలు

04

2015 గ్రూప్-2 ర్యాంకర్లకు ఊరట

- సింగిల్ బెంచ్ ఉత్తర్వులు కొట్టివేత
- ఉత్తర్వులను సస్పెండ్ చేసిన ధర్మాసనం
- తదుపరి విచారణను 6 వారాలకు వాయిదా

02

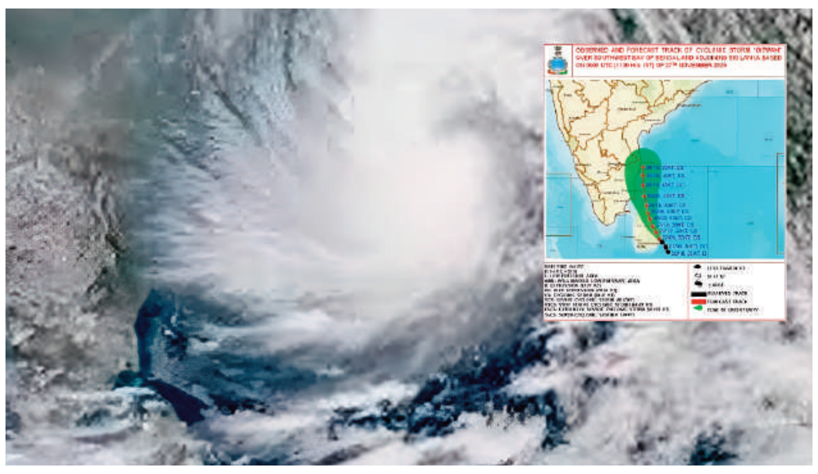

బంగాళాఖాతంలో మరో తుఫాన్

తుఫాన్‌కు దిత్వాహ్‌గా నామకరణం

శ్రీలంక తీరంలో బలపడుతున్న వాయుగుండం

ఏపీలో వర్షాలు కురుస్తాయని హెచ్చరిక

4

మళ్లీ గెలుస్తాం.. కేసీఆర్‌ను సీఎంను చేస్తాం

- అసలు యుద్ధం 2028లో ఉంటుంది
- తెలంగాణ భవన్‌లో వర్కింగ్ ప్రెసిడెంట్ కేటీఆర్

03

రాజకీయాల్లో గెలుపోటములు సహజమని బీఆర్‌ఎస్ వర్కింగ్ ప్రెసిడెంట్ కేటీఆర్ అన్నారు. మళ్లీ గెలుస్తాం.. అధికారంలోకి వస్తామని కేటీఆర్ ధీమా వ్యక్తం చేశారు. ఉమ్మడి ఏపిలో కల్వకుర్తిలో ఎన్టీఆర్ కూడా ఓడిపోయారని ఆయన గుర్తుచేశారు. అసలు యుద్ధం 2028లో ఉంటుందని తెలిపారు.

అబద్ధాలకు అంబాసిడర్ కేటీఆర్

- అసత్య ప్రచారాలతో ప్రజలు ఏమార్చే రకం
- బీసీ రిజర్వేషన్లపై చేస్తున్న వ్యాఖ్యలు సత్యదూరం
- కేటీఆర్ వ్యాఖ్యలను గట్టిగా తిప్పికొట్టిన మంత్రి సీతక్క

03

సిగాచీ ఫార్మా పేలుడు ఘటన చిన్నదా?

పోలీసులపై తెలంగాణ హైకోర్టు ఆగ్రహం

డిసెంబర్ 9కి వాయిదా వేసిన ధర్మాసనం

2

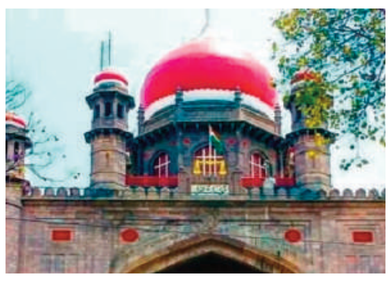

ఎన్‌బీడబ్ల్యూ జారీ చేస్తాం

- బతుకమ్మకుంట కేసులో కోర్టుకు హాజరుకాకపోవడంపై ఆగ్రహం
- హైడ్రా చీఫ్‌కు హైకోర్టు హెచ్చరిక
- డిసెంబర్ 5లోపు కోర్టు ఎదుట హాజరుకు ఆదేశం

02

కుంభకోణానికి ఆస్కారమే లేదు

- ఇండస్ట్రీయల్ పాలసీ దుష్ప్రచారం
- పొల్యూషన్ ఫ్రీగా చేయడమే లక్ష్యం
- మంత్రి ఉత్తమ్ కుమార్ రెడ్డి వెల్లడి

జనతా న్యూస్, హైదరాబాద్ : ఇండస్ట్రీయల్ పాలసీ పై కొంతమంది అసత్య ప్రచారం చేస్తున్నారని మంత్రి ఉత్తమ్ కుమార్ రెడ్డి తీవ్ర ఆగ్రహం వ్యక్తం చేశారు. భాగ్యనగరాన్ని పొల్యూషన్ ఫ్రీగా చేయడమే తమ ప్రభుత్వ పాలసీ లక్ష్యమని వ్యాఖ్యానించారు. ఈ పాలసీలో కుంభకోణానికి ఆస్కారమే లేదని స్పష్టం చేశారు. తమ ప్రభుత్వం తెచ్చింది పారదర్శకమైన పాలసీ అని చెప్పుకొచ్చారు. గురువారం గాంధీభవన్‌లో మంత్రి ఉత్తమ్ కుమార్ రెడ్డి మీడియాతో మాట్లాడారు. బీజేపీ, బీఆర్‌ఎస్ పార్టీలకు తాము తెచ్చిన ఇండస్ట్రీయల్ పాలసీ అర్థం కాలేదని తెలిపారు. ప్రతిపక్షాల నేతలు కావాలనే తమ ప్రభుత్వంపై బురద జల్లుతున్నారని ధ్వజమెత్తారు. హైదరాబాద్ నగరాన్ని కాలుష్య రహితంగా

మిగతా 2 లో

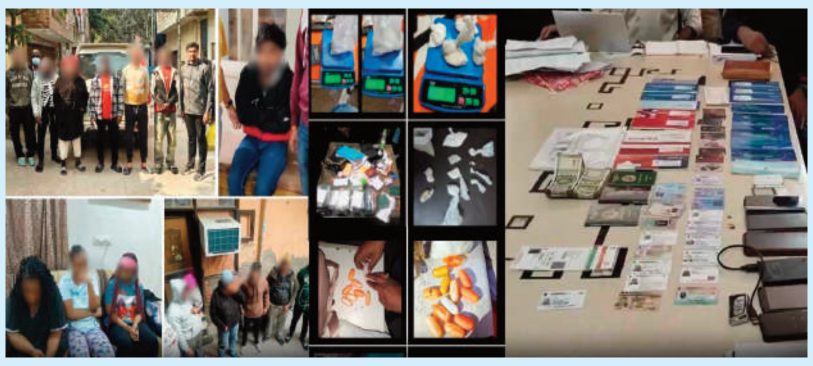

ఢిల్లీలో ఈగిల్ టీమ్ భారీ ఆపరేషన్

డ్రగ్ కార్టెల్‌లో ఉన్న 50మంది నైజీరియన్ల అరెస్ట్

హైదరాబాద్, నవంబర్ 27: దేశరాజధాని ఢిల్లీ తెలంగాణ ఈగిల్ టీమ్ భారీ ఆపరేషన్ చేపట్టి డ్రగ్ కార్టెల్‌లో కీలక సభ్యులుగా ఉన్న 50మంది నైజీరియన్లను పట్టుకుంది. వీరంతా వీసా గడువు ముగిసినా మనదేశంలో తిష్టవేసి కూర్చుకున్నారు. మాదకద్రవ్యాలను అరికట్టేందుకు కృషిచేస్తున్న ఈగల్ పోలీసులు ఈ భారీ ఆపరేషన్లు పూర్తి చేశారు. ఢిల్లీ, గ్రేటర్ నొయిడా, గ్వాలియర్, విశాఖపట్నం కేంద్రంగా పనిచేస్తున్న డ్రగ్స్ నెట్‌వర్క్‌లపై ఏకకాలంలో దాడులు నిర్వహించారు. ఢిల్లీలో అక్కడి క్రైమ్ బ్రాంచ్ సమన్వయంతో ఈగల్ ఫోర్స్ మెగా ఆపరేషన్‌ను చేపట్టింది. ఈ సంయుక్త బృందంలో ఢిల్లీ క్రైమ్ బ్రాంచ్ నుంచి వందమంది అధికారులు, ఈగల్ ఫోర్స్ నుంచి 124 మంది అధికారులు పాల్గొన్నారు. మెహ్రౌలి, సంత్ నగర్, ప్రతాప్ ఎన్‌క్లేవ్, పృథ్వీ పార్క్, చంద్ర నగర్ తదితర 20కి పైగా ప్రాంతాల్లో ప్రత్యేక తనిఖీలు చేపట్టారు. గడువు ముగిసిన వీసాలతో నివసిస్తున్న 50 మందికి పైగా నైజీరియన్లను అదుపులోకి తీసుకున్నారు. అరెస్టయిన వారంతా ఒక పెద్ద నైజీరియన్ డ్రగ్ కార్టెల్‌లో కీలక సభ్యులుగా ఉన్నట్లు గుర్తించారు. పలు ప్రాంతాల్లో భారీగా మాదకద్రవ్యాలు కూడా స్వాధీనం చేసుకున్నారు. గ్రేటర్ నొయిడా, గ్వాలియర్, విశాఖపట్నంలోనూ ఈగల్ ఫోర్స్ స్థానిక పోలీసుల సహకారంతో కీలక ఆపరేషన్లు చేపట్టింది. ఆయా ప్రాంతాల్లో డ్రగ్ కింగ్‌పిన్‌లను, సెక్స్ వర్కర్లుగా వ్యవహరిస్తూ డ్రగ్స్ విక్రయించే మహిళలు, మ్యూల్ ఖాతాదారులను గుర్తించింది. ముందస్తు పక్కా సమాచారంతో ఈగిల్ బృందం అక్కడి పోలీసుల సహకారంతో దీనిని చేపట్టింది. నైజీరియన్లను విచారిస్తే మరిన్ని వివరాలు రాబట్టవచ్చని అధికారులు భావిస్తున్నారు.

సిగాచీ ఘటన చిన్నదా?

54 మంది చనిపోయిన ఘటన చిన్నదేమీ కాదు

పోలీసులపై తెలంగాణ హైకోర్టు ఆగ్రహం

డిసెంబర్ 9కి వాయిదా వేసిన ధర్మాసనం

హైదరాబాద్, నవంబర్ 27: సిగాచీ ఫార్మా పరిశ్రమలో 54 మంది కార్మికుల ప్రాణాలను బలిగొన్న పేలుడు ఘటనలో పోలీసు దర్యాప్తు తీరును తెలంగాణ హైకోర్టు తీవ్రంగా తప్పుపట్టింది. ఇంత పెద్ద దుర్ఘటన జరిగి నెలలు గడుస్తున్నా దర్యాప్తు పూర్తి కాకపోవడంపై ప్రధాన న్యాయమూర్తి జస్టిస్ అపరేష్ కుమార్ సింగ్ నేతృత్వంలోని ధర్మాసనం తీవ్ర అసంతృప్తి వ్యక్తం చేసింది. ఇది సాధారణ ప్రమాదం కాదని, ఇంతటి ఘోరంపై దర్యాప్తు ఇంకా కొనసాగుతోందని చెప్పడం దారుణమని వ్యాఖ్యానించింది. ఈ ఘటనపై దాఖలైన ప్రజా ప్రయోజన వ్యాజ్యం (పిల్)పై గురువారం హైకోర్టు విచారణ చేపట్టింది. ఈ సందర్భంగా పోలీసుల వైఖరిపై ధర్మాసనం ప్రశ్నల వర్షం కురిపించింది. "ఇప్పటికే 237 మంది సాక్షులను విచారించినా పురోగతి ఏది? పేలుడుకు బాధ్యులైన వారిని ఇప్పటివరకు ఎందుకు గుర్తించలేదు?" అని నిలదీసింది. ఇంతటి తీవ్రమైన ఘటనకు ప్రత్యేక దర్యాప్తు బృందం (సిట్) ఏర్పాటు చేయకపోగా, కేవలం డీఎస్పీ స్థాయి అధికారితో దర్యాప్తు చేయించడంపై తీవ్ర ఆగ్రహం వ్యక్తం చేసింది. కేసు దర్యాప్తు పురోగతిపై పూర్తిస్థాయి నివేదికను వెంటనే సమర్పించాలని అసిస్టెంట్ సొలిసిటర్ జనరల్‌ను హైకోర్టు ఆదేశించింది. తదుపరి విచారణకు దర్యాప్తు అధికారి తప్పనిసరిగా హాజరుకావాలని స్పష్టం చేసింది. దర్యాప్తులో పారదర్శకత లోపించరాదని, వేగంగా పూర్తి చేసి బాధితుల కుటుంబాలకు న్యాయం చేయాలని సూచించింది. అనంతరం, తదుపరి విచారణను డిసెంబర్ 9కి వాయిదా వేసింది.

కేసీఆర్ ఓఎస్‌డీని విచారించిన సిట్

ఫోన్ ట్యాపింగ్ కేసుపై విచారణ ● 2 గంటల పాటు కొనసాగిన విచారణ

హైదరాబాద్, నవంబర్ 27: తెలంగాణ రాజకీయాల్లో ప్రకంపనలు సృష్టిస్తున్న ఫోన్ ట్యాపింగ్ కేసు దర్యాప్తు మళ్లీ వేగం పుంజుకుంది. ఈ కేసు విచారణలో భాగంగా ప్రత్యేక దర్యాప్తు బృందం (సిట్) గురువారం మాజీ ముఖ్యమంత్రి కేసీఆర్ వ్యక్తిగత సహాయకుడిగా (ఓఎస్‌డీ) పనిచేసిన రాజశేఖర్ రెడ్డిని ప్రశ్నించింది. జూబ్లీహిల్స్ పోలీస్ స్టేషన్‌లో సుమారు రెండు గంటల పాటు జరిగిన ఈ విచారణలో అధికారులు కీలక సమాచారం రాబట్టినట్లు తెలుస్తోంది. హైదరాబాద్ నూతన పోలీస్ కమిషనర్‌గా సజ్జనార్ బాధ్యతలు స్వీకరించిన తర్వాత ఈ కేసుపై ప్రత్యేకంగా దృష్టి సారించారు. ఉన్నతాధికారులతో సమీక్ష నిర్వహించి, దర్యాప్తును వేగవంతం చేయాలని ఆదేశాలు జారీ చేశారు. ఈ నేపథ్యంలోనే బీఆర్ఎస్ ప్రభుత్వ హయాంలో అత్యంత కీలకంగా వ్యవహరించిన రాజశేఖర్ రెడ్డిని సిట్ విచారణకు పిలవడం ప్రాధాన్యత సంతరించుకుంది. గత బీఆర్ఎస్ ప్రభుత్వంలో ఇంటెలిజెన్స్ విభాగం ద్వారా రాజకీయ ప్రత్యర్థులు, వ్యాపారవేత్తలు, మీడియా ప్రతినిధుల ఫోన్లను అక్రమంగా ట్యాప్ చేశారన్నది ప్రధాన ఆరోపణ. ఈ కేసులో ఇప్పటికే పలువురు పోలీసు అధికారులను సస్పెండ్ చేయగా, కీలక నిందితుడిగా ఉన్న మాజీ అధికారి రాధాకిషన్ రావును అరెస్టు చేశారు. 'బీఆర్ఎస్ సుప్రీం' ఆదేశాల మేరకే తాము పనిచేశామని రాధాకిషన్ రావు తన రిమాండ్ రిపోర్టులో పేర్కొనడం సంచలనం రేపింది. ఈ క్రమంలోనే కేసీఆర్‌కు అత్యంత సన్నిహితుడైన రాజశేఖర్ రెడ్డిని విచారించడం ద్వారా మరిన్ని వివరాలు రాబట్టాలని సిట్ భావిస్తోంది. రాజశేఖర్ రెడ్డి ఇచ్చిన సమాచారం ఆధారంగా ఈ కేసులో మరికొందరు కీలక వ్యక్తులను కూడా సిట్ విచారణకు పిలిచే అవకాశం ఉందని తెలుస్తోంది. ఈ దర్యాప్తు ఫలితాలు తెలంగాణ రాజకీయాల్లో ఎలాంటి మార్పులకు దారితీస్తాయోనని సర్వత్రా ఆసక్తి నెలకొంది.

మరో గ్రామం ఏకగ్రీవం

ఆదిలాబాద్ జిల్లా తేజాపూర్ ఏకగ్రీవానికి అంగీకారం

ఆదిలాబాద్, నవంబర్ 27: తెలంగాణ పల్లెల్లో ప్రజాస్వామ్య ఎన్నికల సందడి మొదలైంది. గ్రామ పంచాయతీ ఎన్నికల పక్రియ అధికారికంగా ప్రారంభం కావడంతో రాష్ట్రం మొత్తం ఎన్నికల వాతావరణం లోకి ప్రవేశించింది. దీనితో సర్పంచ్, వార్డు సభ్యుల నామినేషన్ల స్వీకరణ పక్రియ ప్రారంభమయ్యింది. నామినేషన్ రోజు మరో సర్పంచ్ ఏకగ్రీవమయ్యారు. ఆదిలాబాద్ జిల్లా ఇంద్రవెల్లి మండలంలోని తేజపూర్ గ్రామపంచాయతీ సర్పంచ్ స్థానం ఏకగ్రీవమైంది. సర్పంచ్‌తో పాటు వార్డు సభ్యులను సైతం ఏకగ్రీవంగా ఎన్నుకున్నారు. తేజపూర్ గ్రామపంచాయతీకి పరిధిలోని సాలెగుడా, డోబ్బిగూడ , తేజపూర్ గ్రామ పటేల్‌ల ఆధ్వర్యంలో సమావేశమై స్వచ్ఛందంగా ఎన్నికలు నిర్వహించకుండా కోవా రాజేశ్వర్‌ను సర్పంచ్‌గా మరో 8 మంది వార్డు సభ్యులను ఎన్నుకున్నారు.మరోవైపు.. రాజన్న సిరిసిల్ల జిల్లాలో పంచాయతీ ఎన్నికల నోటిఫికేషన్ విడుదలైన రోజునే తొలి ఏకగ్రీవ ఎన్నిక నమోదు అయింది. రుద్రంగి మండలంలోని రూపులా తండాలో సర్పంచ్ పదవికి జవహర్ లాల్ నాయక్‌ను గ్రామస్తులు ఏకగ్రీవంగా ఎన్నుకోవడంతో అక్కడ ఆహ్లాదకర వాతావరణం నెలకొంది. ఎన్నికల పక్రియ ప్రారంభమైన వెంటనే ఏకగ్రీవ నిర్ణయానికి గ్రామ పెద్దలు, యువత, మహిళలు కలిసి మద్దతు తెలపడంతో పోటీ అవసరమే లేకుండా పోయింది. జవహర్ లాల్ నాయక్ ఏకగ్రీవంగా ఎంపికైన వెంటనే టపాసులు కాల్చి వేడుకలు జరుపుకున్నారు.

అభివృద్ధి ప్రతిబింబించేలా డాక్యుమెంట్

మొదటి పేజీ తరువాయి

పాటు వివిధ రంగాల్లో అభివృద్ధి ప్రణాళికలు రూపొందించాలన్నారు. ఫార్మా, లైఫ్ సైన్సెస్, ఏరోస్పేస్, క్వాంటమ్ టెక్నాలజీ, కృత్రిమ మేధస్సు (ఏఐ), స్టార్టప్, ఎంఎస్ఎంఈలు, టూరిజం, ఎగుమతులు వంటి రంగాలు రానున్న రెండు దశాబ్దాల్లో ఆర్థిక వృద్ధికి కీలక రంగాలని ప్రభుత్వం భావిస్తోందన్నారు. ప్రభుత్వం అందిస్తున్న పారదర్శక పాలన, సులభతర అనుమతులు, గ్లోబల్ కెపాసిటీ సెంటర్లు రాష్ట్రాన్ని పెట్టుబడిదారుల మొదటి గమ్యస్థానంగా నిలబెట్టనున్నాయన్నారు. ఈ బలాలే పునాదిగా మరింత పెట్టుబడులను ఆకర్షించే విధంగా విజన్ డాక్యుమెంట్ ఉండాలని సీఎం సూచించారు. మూసీ పునరుజ్జీవం, హైదరాబాద్‌లో 2,959 చెరువులు, పార్కులు, అటవీ ప్రాంతాలను వాటి పూర్వ స్థితికి తీసుకురావడంతో పాటు.. గ్రామాల్లో స్వచ్ఛమైన తాగునీరు, పరిశుభ్రమైన రోడ్లు, సౌర విద్యుత్ వెలుగులతో విలేజ్ 2.0 లక్ష్యంతో పనిచేసేలా ప్రణాళిక చేసినట్లు అధికారులు వివరించారు. రీజినల్ రింగ్ రోడ్డు, హై-స్పీడ్ మొబిలిటీ

కారిడార్లు, రీజినల్ రింగ్ రైల్, నాలుగు ఇండస్ట్రియల్ కారిడార్లు, 11 రేడియల్ రోడ్లు, వరంగల్, నిజామాబాద్, ఆదిలాబాద్, పెద్దపల్లి, కొత్తగూడెంలలో కొత్త విమానాశ్రయాల ఏర్పాటును డాక్యుమెంట్‌లో వివరించనున్నట్లు తెలిపారు.

కుంభకోణానికి ఆస్కారమే లేదు

మొదటి పేజీ తరువాయి

మార్చేందుకు ఇండస్ట్రీలను ఓఆర్ఆర్ బయటకు పంపాలనే డిమాండ్ ఉందని గుర్తుచేశారు. ఈ పాలసీ తమ ప్రభుత్వం కొత్తగా తెచ్చినది కాదని వివరించారు. కేసీఆర్ ప్రభుత్వంలో కూడా ఈ పాలసీపై చర్చ జరిగిందని గుర్తుచేశారు మంత్రి ఉత్తమ్ కుమార్ రెడ్డి. బీఆర్ఎస్ అధికారంలోకి వచ్చేది లేదని... పాలసీ మార్చేది లేదని చెప్పుకొచ్చారు. ఇండస్ట్రీయల్ పాలసీ రూపకల్పనలో తాను భాగమై ఉన్నానని వివరించారు. కొత్త ఇండస్ట్రీయల్ పాలసీతో తెలంగాణ రాష్ట్రానికి అదనపు ఆదాయం వస్తుందని చెప్పుకొచ్చారు. కాంగ్రెస్ ప్రభుత్వం ఏం చేసినా ప్రతిపక్షాల నేతలకు వ్యతిరేకించాలనే ఉద్దేశ్యం తప్పా ఏం లేదని విమర్శించారు. అయితే, నల్గొండ డీసీసీ నియామకంపై స్పందించడానికి నిరాకరించారు. పార్టీ ఇంటర్నల్ విషయాలను బయట మాట్లాడనని తెలిపారు మంత్రి ఉత్తమ్ కుమార్ రెడ్డి. తమ ప్రభుత్వంలో విద్యుత్ శాఖలో ఎలాంటి కుంభకోణం జరగలేదని చెప్పుకొచ్చారు. కేసీఆర్ హయాంలో భద్రాద్రి

కొత్తగూడెం పవర్ ప్రాజెక్టు పెద్ద కుంభకోణం జరిగిందని ఆరోపించారు. గత ప్రభుత్వం ఇండియా బుల్ అనే కంపెనీ దగ్గర ఉపయోగంలో లేని ఎక్విప్‌మెంట్ ఎందుకు కొన్నదని ప్రశ్నించారు. భద్రాద్రి ప్రాజెక్టులో అవుట్ డేటెడ్ టెక్నాలజీ వాడాల్సిన అవసరం ఏముంది..? అని నిలదీశారు. భద్రాద్రి ప్రాజెక్టు అనవసరంగా తెలంగాణ ప్రజలపై రుద్దిన ప్రాజెక్టు అని మంత్రి ఉత్తమ్ కుమార్ రెడ్డి విమర్శలు చేశారు.

పంచాయితీ ఎన్నికల లీగల్ సెల్ ఏర్పాటు

హైదరాబాద్,నవంబర్27: పంచాయితీ ఎన్నికల నేపథ్యంలో పంచాయతీరాజ్ గ్రామీణాభివృద్ధి శాఖ కమిషనరేట్‌లో ప్రత్యేక లీగల్ సెల్ ఏర్పాటు చేశారు. ఈ లీగల్ సెల్‌ను ముగ్గురు సూపరిండెంట్ స్థాయి అధికారులు పర్యవేక్షిస్తుంటారు. ఎన్నికల్లో రిజర్వేషన్లను సవాలు చేస్తూ కోర్టుల్లో పలు పిటిషన్లు దాఖలైన నేపథ్యంలో లీగల్ సెల్ ఏర్పాటు చేసినట్లు తెలుస్తోంది. ఎన్నికలు నిర్దిష్ట కాలపరిమితిలో పూర్తిచేసే విధంగా, ఎన్నికల పక్రియకు ఎలాంటి ఆటంకం కలగకుండా వెంటనే చర్యలు తీసుకునేలా జిల్లాలతో లీగల్ సెల్ సమన్వయం చేయనుంది. కేసులకు సంబంధించిన వివరాలు, సూచనలను 24 గంటల్లోపుగా అదనపు అడ్వొకేట్ జనరల్, గవర్నమెంట్ ప్లీడర్‌కి నివేదించాలని ఆదేశాలు జారీ అయ్యాయి. ఎన్నికల పక్రియ నిర్దిష్ట కాలపరిమితిలో పూర్తి చేయడంతో పాటూ కోర్టు కేసులు ఎన్నికలను ప్రభావితం చేయకుండా ఉండేందుకు ఈ ప్రత్యేక సెల్ అన్ని జిల్లాలను సమన్వయం చేస్తుంది.

గ్రూప్-2 ర్యాంకర్లకు ఊరట

హైదరాబాద్, నవంబర్ 27: 2015 గ్రూప్-2 ర్యాంకర్లకు హైకోర్టులో ఊరట లభించింది. గ్రూప్-2పై సింగిల్ బెంచ్ ఉత్తర్వులను సీజే ధర్మాసనం సస్పెండ్ చేసింది. ఈ మేరకు మధ్యంతర ఉత్తర్వులను హైకోర్టు సీజే ధర్మాసనం జారీ చేసింది. 2015 గ్రూప్-2 నియామకాలు రద్దు చేస్తూ ఇటీవల సింగిల్ బెంచ్ తీర్పును ఇచ్చింది. సింగిల్ బెంచ్ తీర్పును పిటిషనర్? డివిజన్ బెంచ్‌లో సవాల్ చేశారు. సింగిల్ బెంచ్ ఉత్తర్వులను సీజే ధర్మాసనం సస్పెండ్ చేసింది.గ్రూప్ 2 నియామకాలను రద్దు చేస్తూ సింగిల్ బెంచ్ ఇచ్చిన ఉత్తర్వులను సీజే ధర్మాసనం సస్పెండ్ చేసింది. ఈ మేరకు మధ్యంతర ఉత్తర్వులు జారీ చేసిన సీజే ధర్మాసనం తదుపరి విచారణను 6 వారాలకు వాయిదా వేసింది. 2019 అక్టోబర్ 24న చేపట్టిన గ్రూప్ 2 నియామకాలను రద్దు చేస్తూ హైకోర్టు న్యాయమూర్తి జస్టిస్ నగేశ్ బీమపాక ఈ నెల 17వ తేదీన ఉత్తర్వులు జారీ చేసిన విషయం తెలిసిందే. గ్రూప్ 2 జవాబు పత్రాల్లో వైట్ నర్ వినియోగం, డబుల్ బబ్లింగ్ చేసిన పార్ట్ బీ పత్రాలను మూల్యాంకనం చేయడం చెల్లదని సింగిల్ బెంచ్ ఉత్తర్వుల్లో పేర్కొంది. ట్యాంపరింగ్ జరిగినట్లు స్పష్టంగా కనిపించినప్పటికీ వాటిని పక్కన పెట్టకుండా మూల్యాంకనం చేయడం చెల్లదని స్పష్టం చేసింది. సాంకేతిక కమిటీ సిఫార్సులకు విరుద్ధంగా చేసిన మూల్యాంకనం ఆధారంగా చేపట్టిన నియామకాలు చెల్లవని రద్దు చేస్తూ మరోసారి మూల్యాంకనం చేసి అర్హుల జాబితాను విడుదల చేయాలని జస్టిస్ నగేశ్ బీమపాక ఉత్తర్వులలో పేర్కొన్నారు. ఈ ప్రక్రియ అంతా 8 వారాల్లో ముగియాలని టీజీపీఎస్సీని ఆదేశించారు. ఈ ఉత్తర్వులను సవాల్ చేస్తూ డిప్యూటీ తహసీల్దార్ కిరణ్ కుమార్ అప్పీలు దాఖలు చేశారు. కాగా ఈ అప్పీలు సీజే ధర్మాసనం విచారణ చేపట్టింది. సింగిల్ బెంచ్ ఉత్తర్వులు సరిగ్గా లేవని దీనివల్ల ఉద్యోగాలకు ఎంపికైన అభ్యర్థులు నష్టపోవాల్సి వస్తుందని వాదించారు. డబుల్ బబ్లింగ్, వైట్‌నర్ వినియోగం అని ఉత్తర్వుల్లో పేర్కొన్నారని అన్నీ పరిగణలోకి తీసుకొని టీజీపీఎస్సీ నియామక ఉత్తర్వులు జారీ చేసిందన్నారు. అప్పీలుపై వాదనలు విన్న సీజే ధర్మాసనం సింగిల్ బెంచ్ ఉత్తర్వులను సస్పెండ్ చేస్తూ మధ్యంతర ఉత్తర్వులు జారీ చేసింది. 2015లో గ్రూప్ 2 నోటిఫికేషన్ జారీ చేశారు. 2016లో మరికొన్ని పోస్టులు కలిపి అనుబంధ నోటిఫికేషన్ ఇచ్చారు. వివిధ కేటగిరీల కింద మొత్తం 1,032 పోస్టులకు 2016 నవంబరులో పరీక్షలు నిర్వహించారు. కొంత మంది అభ్యర్థులు వైట్?నర్ ఉపయోగించారని మరికొంత డబుల్ బబ్లింగ్ చేశారని 2017లో పిటిషన్లు దాఖలయ్యాయి. ఈ పిటిషన్లపై విచారణ చేపట్టిన హైకోర్టు సాంకేతిక కమిటీ ఏర్పాటు చేసింది. సాంకేతిక కమిటీ హైకోర్టుకు కొన్ని సూచనలు సమర్పించింది. దాని ప్రకారం ఓఎంఆర్ షీట్ లోని పార్ట్ ఏ లో వ్యక్తిగత వివరాలు, బుక్ లెట్ నెంబరుకు సంబంధించి చెరిపివేతలున్నా సమస్య కాదని తెలిపింది.పార్ట్ బీలో 150 ప్రశ్నల విషయంలో వైట్?నర్ వాడినట్లు గుర్తిస్తే ఆ జవాబులను పరిగణలోకి తీసుకోవద్దని సాంకేతిక కమిటీ సూచించింది. దీని ఆధారంగా మూల్యాంకనం చేసి 2019 అక్టోబరులో అర్హుల జాబితా ప్రకటించి నియామకపత్రాలిచ్చారు. ట్యాంపరింగ్ జరిగినా మూల్యాంకనం చేసి అర్హులను ఎంపిక చేశారంటూ మళ్లీ 6 పిటిషన్లు దాఖలయ్యాయి. ఈ పిటిషన్లపై సుదీర్ఘ విచారణ చేపట్టిన జస్టిస్ నగేశ్ బీమపాక నియామకాలు రద్దు చేస్తూ ఈనెల 17వ తేదీన తీర్పు వెలువరించారు.

నాన్ బెయిలబుల్ వారెంట్ జారీ చేస్తాం

- బతుకమ్మకుంట కేసులో కోర్టుకు హాజరుకాకపోవడంపై ఆగ్రహం
- హైడ్రా చీఫ్‌రంగనాథ్‌కు హైకోర్టు హెచ్చరిక
- డిసెంబర్ 5లోపు కోర్టు ఎదుట హాజరుకు ఆదేశం

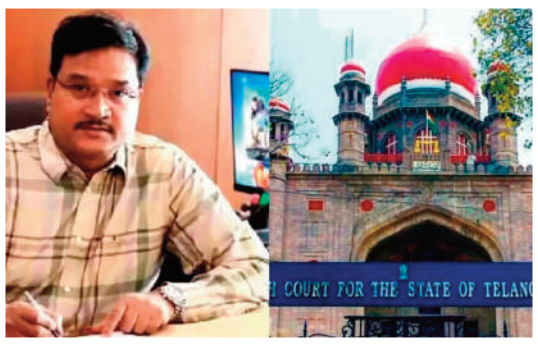

హైదరాబాద్, నవంబర్ 27: హైడ్రా కమిషనర్ ఏవీ రంగనాథ్‌పై తెలంగాణ హైకోర్టు ఆగ్రహం వ్యక్తం చేసింది. బతుకమ్మకుంట వివాదంలో డిసెంబర్ 5వ తేదీ లోపు కోర్టు ఎదుట ప్రత్యక్షంగా హాజరు కావాలని ఏవీ రంగనాథ్‌ను ఆదేశించింది. లేకుంటే నాన్ బెయిల్‌బుల్ వారెంట్ జారీ చేస్తామని హైకోర్టు హెచ్చరించింది. బతుకమ్మకుంట వ్యవహారంలో హైకోర్టుకు ఏవీ రంగనాథ్ హాజరు కాలేదు. ఈ నేపథ్యంలో ఆయనపై హైకోర్టు ఆగ్రహం వ్యక్తం చేసింది. బతుకమ్మకుంటలోని ప్రైవేట్ స్థలంపై హైకోర్టులో పిటిషన్ దాఖలైంది. ఈ ప్రైవేట్ స్థలంలో ఎటువంటి మార్పులు చేర్పులు చేయవద్దంటూ ఈ ఏడాది జూన్12వ తేదీన కోర్టు ఉత్తర్వులు జారీ చేసింది. అయితే ఈ ఉత్తర్వులను హైడ్రా కమిషనర్ రంగనాథ్ ఉల్లంఘిం చారంటూ ఎడ్ల సుధాకర్ రెడ్డి అనే వ్యక్తి హైకోర్టును ఆశ్రయించారు. దీనిపై హైకోర్టు విచారణ చేపట్టింది. ఈ ప్రైవేట్ స్థలంలో ఎటువంటి చర్యలు తీసుకో వద్దంటూ ఆయన సూచించింది. అంతేకాకుండా వ్యక్తిగతంగా కోర్టుకు హాజరు కావాలంటూ రంగనాథ్‌ను ఆదేశించింది. ఈ పిటిషన్‌పై గురువారం విచారణ జరిగింది. కానీ కోర్టుకు హైడ్రా కమిషనర్ హాజరు కాలేదు. ఈ నేపథ్యంలో హైకోర్టు ఈ ఉత్తర్వులు జారీ చేసింది. ఇదిలావుంటే ఇప్పటికే ఇక్కడ సుందరీకరణ పనులు సాగాయి. పూర్వవైభవం తీసుకుని వచ్చారు. ఇటీవల సిఎం రేవంత్ తదితరులు కలిసి ప్రారంభించారు.

నల్లచెరువులో ఆక్రమణలను మేం తొలగించలేదు

తొలగింపులపై క్లారిటీ ఇచ్చిన హైడ్రా

హైదరాబాద్, నవంబర్ 27: కూకట్‌పల్లి నల్లచెరువు వద్ద బుధవారం తాము ఎలాంటి ఆక్రమణలను తొలగించలేదని హైదరాబాద్ మెట్రోపాలిటన్ డెవలప్‌మెంట్ అథారిటీ (హైడ్రా) స్పష్టం చేసింది. చెరువు భూమిని కబ్జా చేసేందుకు కొందరు ప్రయత్నిస్తున్నారని, పేదల గుడిసెలంటూ తప్పుడు ప్రచారం చేస్తూ గందరగోళం సృష్టిస్తున్నారని ఆరోపించింది. హైడ్రా అధికారుల కథనం ప్రకారం... చెరువు పూర్తిస్థాయి నీటిమట్టం (ఎఫ్‌టీఎల్) పరిధిలోకి వచ్చే సర్వే నంబర్ 176లో చెత్త సేకరించేవారు, స్క్రాప్ వ్యాపారులు తాత్కాలిక షెడ్లు వేసుకున్నారు. చెరువు ప్రాంతాన్ని ఖాళీ చేయాలని వారిని కోరగా, రెండు మూడు రోజుల క్రితమే వారు స్వచ్ఛందంగా తమ షెడ్లను తొలగించుకుని వెళ్లిపోయారు. అయితే, ఈ స్థలాన్ని ఆక్రమించుకోవాలని చూస్తున్న కొందరు కబ్జాదారులు.. సర్వే నంబర్ 180 పేరుతో ఇప్పుడు కొత్త వివాదాన్ని తెరపైకి తెచ్చారు. గతంలో ఇక్కడ ఉన్నవారి నుంచి అద్దెలు వసూలు చేసిన వారే, ఇప్పుడు వారిని అడ్డం పెట్టుకుని భూమిని కొట్టేయాలని చూస్తున్నారని హైడ్రా ఆరోపించింది. ఈ వ్యవహారంపై కొందరు హైకోర్టును కూడా ఆశ్రయించి, సర్వే నంబర్ 180 కింద తమకు నష్టపరిహారం కావాలని కోరారు. అయితే, తాము ఖాళీ చేయిస్తున్నది సర్వే నంబర్ 176 అని, చెరువులో చెత్త వేయడం వల్ల నీరు కలుషితమవుతోందని హైడ్రా కోర్టుకు వివరించింది. దీనిపై స్పందించిన న్యాయస్థానం.. సర్వే నంబర్లను సరిచూసి, నోటీసులు ఇచ్చి ఖాళీ చేయించాలని సూచించినట్లు అధికారులు తెలిపారు. అసలైన నివాసితులు వెళ్లిపోయిన తర్వాత, కబ్జాదారులు చేస్తున్న చివరి ప్రయత్నమే ఈ గందరగోళమని హైడ్రా స్పష్టం చేసింది.

రాజకీయాల్లో గెలుపోటములు సహజం

- మళ్లీ గెలుస్తాం.. కేసీఆర్‌ను సీఎంను చేస్తాం
- అసలు యుద్ధం 2028లో ఉంటుంది
- తెలంగాణ భవన్‌లో కేటీఆర్

హైదరాబాద్, నవంబర్ 27: రాజకీయాల్లో గెలుపోటములు సహజమని బీఆర్ఎస్ వర్కింగ్ ప్రెసిడెంట్ కేటీఆర్ అన్నారు. మళ్లీ గెలుస్తాం.. అధికారంలోకి వస్తామని కేటీఆర్ ధీమా వ్యక్తం చేశారు. ఉమ్మడి ఏపిలో కల్వకుర్తిలో ఎన్టీఆర్ కూడా ఓడిపోయారని ఆయన గుర్తుచేశారు. అసలు యుద్ధం 2028లో ఉంటుందని తెలిపారు. కాంగ్రెస్ చేస్తున్న మోసాలను ప్రజల సమక్షంలో బయట పెడుదామని పిలుపునిచ్చారు. కల్వకుర్తి నియోజకవర్గం నుంచి బీఆర్ఎస్‌లోకి భారీగా చేరికలు జరిగాయి. తెలంగాణ భవన్‌లో జరిగిన కార్యక్రమంలో కేటీఆర్ సమక్షంలో ఈ చేరికలు జరిగాయి. ఈ సందర్భంగా కేటీఆర్ మాట్లాడుతూ.. బానిసత్వం లేని ఒకే ఒక్క పార్టీ గులాబీ పార్టీ అని తెలిపారు. ఉమ్మడి మహబూబ్‌నగర్ జిల్లాలో 8 లక్షల ఎకరాలకు కేసీఆర్ సాగునీరు ఇచ్చారని కేటీఆర్ తెలిపారు. లక్ష్మీదేవిపల్లి 660 మీటర్ల ఎత్తు ఉ ంటుందని పేర్కొన్నారు. కాళేశ్వరం, పాలమూరు - రంగారెడ్డి ప్రాజెక్టులను కేసీఆర్ చేపట్టారని అన్నారు. గౌరుసుకట్టు రిజర్వాయర్లను 90 శాతం పనులు పూర్తి చేశారని తెలిపారు. ఒక పంపును కూడా కేసీఆర్ ప్రారంభించారని చెప్పారు. పాలమూరు ప్రాజెక్టుకు జైపాల్ రెడ్డి పేరు పెట్టడం తప్ప రేవంత్ రెడ్డి చేసిందేమీ లేదని విమర్శించారు. కరెంట్ కష్టాలతో ఎంతమంది చనిపోయారో మీకంతా తెలుసని కేటీఆర్ గుర్తుచేశారు. వైఎస్ హయాంలో ఉచిత కరెంట్ ఇచ్చినా.. ఆరు గంటలే ఇచ్చారని అన్నారు. కాంగ్రెస్ హయాంలో దొంగలు కొట్టే సమయంలో కరెంటు ఇచ్చేవారని తెలిపారు. కాంగ్రెస్ హయాంలో కరెంటు రాలేదని రేవంత్ రెడ్డే చెప్పాడని అన్నారు. కేసీఆర్ హయాంలో మిషన్ భగీరథ, సాగునీరు తెచ్చుకున్నామని తెలిపారు. రైతుకు పెట్టుబడి రూ.73 వేల కోట్లు ఇచ్చారని తెలిపారు. మన పార్టీ నాయకుల అనైక్యతతోనే ఓడిపోయామని కేటీఆర్ అన్నారు. మనం చేసిన పనులు సరిగ్గా చెప్పుకోలేదని తెలిపారు. సోషల్‌మీడియాలో చెప్పిన అబద్దాలను ప్రజలు నమ్మారని పేర్కొన్నారు. కాళేశ్వరం ప్రాజెక్టుకు రూ.93వేల కోట్ల ఖర్చు అయ్యిందని.. కానీ రాహుల్ గాంధీ వచ్చి రూ.లక్ష కోట్ల కుంభకోణం అంటే ప్రజలు నమ్మారని అన్నారు. ప్రజలు ఆరు గ్యారంటీల గారడిలో పడి మోసపోయారని తెలిపారు. కల్వకుర్తిలో ఆస్పత్రి లేదని ఎమ్మెల్యే నారాయణ రెడ్డి మాట్లాడుతున్నాడని.. 60 ఏండ్లు అధికారంలో ఉన్న కాంగ్రెస్ ఏం చేసిందని ప్రశ్నించారు. పదేండ్లు అధికారంలో ఉన్న కేసీఆర్ బాధ్యుడా అని నిలదీశారు. 420 హామీలను కాంగ్రెస్ నాయకులు తుంగలో తొక్కారని కేటీఆర్ విమర్శించారు. ఇప్పుడు ఏం చేశావని సీఎం రేవంత్ రెడ్డిని నిలదీస్తే ఫ్రీ బస్సు అంటున్నాడని తెలిపారు. మహిళలకు ఫ్రీ అంటూ పురుషులకు డబుల్ రేట్లు వసూలు చేస్తున్నారని మండిపడ్డారు. రేవంత్ రెడ్డి రైతుబంధు ఎగ్గొట్టేసరికి కేసీఆర్ గుర్తుకొచ్చిండు అని కేటీఆర్ అన్నారు. ఏ ఊళ్లో అయినా పది మంది గుమిగూడితే.. తొందరగా కేసీఆర్‌ను తెచ్చుకోవాలని అనుకుంటున్నారని తెలిపారు. వచ్చే అసెంబ్లీ ఎన్నికల్లో కేసీఆర్ గెలుస్తారని ధీమా వ్యక్తం చేశారు. కేసీఆర్ మళ్లీ ముఖ్యమంత్రి కావడం ఖాయమని వ్యాఖ్యానించారు.

అబద్ధాలకు అంబాసిడర్ కేటీఆర్

- అసత్య ప్రచారాలతో ప్రజలు ఏమార్చే రకం
- బీసీ రిజర్వేషన్ల వ్యాఖ్యలు సత్యదూరం
- కేటీఆర్ వ్యాఖ్యలను తిప్పికొట్టిన సీతక్క

హైదరాబాద్, నవంబర్ 27: స్థానిక ఎన్నికల్లో కాంగ్రెస్ ప్రభుత్వం బీసీల రిజర్వేషన్లను 17 శాతానికి తగ్గించిందన్న బీఆర్ఎస్ నేత కేటీఆర్ వ్యాఖ్యలను మంత్రి సీతక్క తిప్పికొట్టారు. అబద్దపు ప్రచారాలతో ప్రజలను ఏమార్చలేరని గట్టిగా జవాబు ఇచ్చారు. గురువారం మీడియాతో మాట్లాడుతూ.. అబద్దాలకు అంబాసిడర్‌గా మారి కేటీఆర్ చేస్తున్న తప్పుడు ప్రచారాన్ని బీసీలు విశ్వసించరని తెలిపారు. కేటీఆర్ ప్రచారం చేస్తున్నట్లుగా బీసీల రిజర్వేషన్‌లు ఎక్కడా తగ్గలేదని స్పష్టం చేశారు. స్థానిక సంస్థల ఎన్నికల్లో బీసీల రిజర్వేషన్లు తగ్గించి గొంతు కోసిందే బీఆర్ఎస్ అని ఆరోపించారు. 2014లో జరిగిన స్థానిక ఎన్నికల్లో నాటి కాంగ్రెస్ ప్రభుత్వం బీసీలకు 34 శాతం రిజర్వేషన్లు కల్పించిందని.. కానీ 2019 ఎన్నికల్లో బీఆర్ఎస్ ప్రభుత్వం బీసీల రిజర్వేషన్లను 34 శాతం నుంచి 22 శాతానికి తగ్గించిందని గుర్తుచేశారు. బీసీ రిజర్వేషన్లను తగ్గించి తడిబట్టతో బీసీల గొంతు కోసింది బీఆర్ఎస్ అంటూ విరుచుకుపడ్డారు. ఇప్పుడు బీసీల గురించి మాట్లాడే నైతిక హక్కు కేటీఆర్‌కు లేదన్నారు. గత స్థానిక ఎన్నికల్లో రాష్ట్రం యూనిట్‌గా సర్పంచుల రిజర్వేషన్లు ఖరారు చేశారని.. కానీ ఆ విధానాన్ని సుప్రీంకోర్టు తప్పు పట్టిందన్నారు. సర్పంచుల రిజర్వేషన్ల ఖరారుకు రాష్ట్రం యూనిట్‌గా కాకుండా మండలాన్ని యూనిట్‌గా తీసుకోవాలని సుప్రీం కోర్టు తీర్పునిచ్చిందని తెలిపారు. అందుకోసం ప్రత్యేకంగా డెడికేటెడ్ కమిషన్‌ను ఏర్పాటు చేయాలని కూడా చెప్పిందని సుప్రీం తీర్పును మంత్రి గుర్తుచేశారు. సుప్రీంకోర్టు తీర్పు మేరకు డెడికేటెడ్ కమిషన్ ఏర్పాటు చేసి, దాని సిఫార్సు మేరకు మండలం యూనిట్‌గా సర్పంచుల రిజర్వేషన్ల నిర్ణయం జరిగిందన్నారు. ఆయా మండలాల్లో ఎస్సీ, ఎస్టీ, బీసీల జనాభాను బట్టి సర్పంచుల రిజర్వేషన్లు ఖరారు అయ్యాయని తెలిపారు. అందుకే కొన్ని మండలాల్లో రిజర్వేషన్లు పెరిగినట్లుగా, మరికొన్ని మండలాల్లో తగ్గినట్లుగా పైకి కనిపిస్తున్నా, స్టేట్ యూనిట్‌గా చూస్తే ఎక్కడా రిజర్వేషన్లు తగ్గలేదని వెల్లడించారు. ఏ మండలంలో కూడా రిజర్వేషన్లు 50శాతానికి మించి ఉండరాదని సుప్రీం కోర్టు ఆదేశించిందన్నారు. రిజర్వేషన్ల ఖరారులో సుప్రీం కోర్టు తీర్పులను అమలు చేశామని వివరించారు. సుప్రీం తీర్పును అపహాస్యం చేసినట్లుగా కేటీఆర్ వ్యవహరిస్తున్నారని మండిపడ్డారు. కుల గణన చేపట్టి పక్కాగా రిజర్వేషన్లు అమలు చేస్తున్నామని తెలిపారు. కుల గణనలో పాల్గొనని కేసీఆర్ కుటుంబం, బీసీ రిజర్వేషన్లపై సన్నాయి నొక్కులు నొక్కుతోందని వ్యాఖ్యలు చేశారు. బీసీలకు జనాభా ప్రాతిపదికన రిజర్వేషన్లు కల్పిస్తామని... అందు కోసం అవసరమైన అన్ని చర్యలు చేపట్టామని తెలిపారు. అసెంబ్లీలో తీర్మానం చేశామని.. జంతర్ మంతర్‌లో స్వయంగా సీఎం నేతృత్వంలో ధర్నా చేపట్టామని మంత్రి అన్నారు. బీసీ రిజర్వేషన్ల పెంపు కేంద్ర ప్రభుత్వం చేతుల్లో ఉందన్నారు. కేంద్రంలోని బీజేపీ ప్రభుత్వాన్ని ప్రశ్నించకుండా, కాంగ్రెస్‌ను విమర్శిస్తూ బీజేపీ బీ టీంగా బీఆర్ఎస్ వ్యవహరిస్తోందని ఆరోపించారు. స్థానిక ఎన్నికల్లో పార్టీ పరంగా బీసీలకు 42శాతం రిజర్వేషన్లను కాంగ్రెస్ అమలు చేస్తోందన్నారు. బీసీలకు 42 శాతం సీట్లు బీఆర్ఎస్ ఇస్తుందా లేదా చెప్పాలని మంత్రి సీతక్క డిమాండ్ చేశారు.

ప్రశాంతంగా పంచాయితీ ఎన్నికల నిర్వహణ

పోలీస్ అధికారులకు దిశా నిర్దేశం

పోలీస్ అధికారులతో డిజిపి వీడియో కాన్ఫరెన్స్

హైదరాబాద్, నవంబర్ 27: రాష్ట్రంలో జరగబోయే పంచాయతీ ఎన్నికలను ప్రశాంతంగా, నిష్పక్షపాతంగా నిర్వహించేందుకు అన్ని స్థాయిల పోలీస్ అధికారులు కృషి చేయాలని రాష్ట్ర డిజిపి బి. శివధర్ రెడ్డి ఆదేశించారు. ఎన్నికల నిర్వహణపై రాష్ట్రవ్యాప్తంగా ఉన్న పోలీస్ అధికారులతో గురువారం వీడియో కాన్ఫరెన్స్ నిర్వహించారు. హైదరాబాద్ కమిషనరేట్ మినహా, రాష్ట్ర వ్యాప్తంగా ఉన్న పోలీస్ కమిషనర్లు, జిల్లాల ఎస్పీలు మొదలుకొని స్టేషన్ హౌస్ ఆఫీసర్ల స్థాయి వరకు వీడియో కాన్ఫరెన్స్‌లో పాల్గొన్నారు. ఈ సందర్భంగా డీజీపీ మాట్లాడుతూ పోలీస్ కమిషనర్లు, జిల్లాల ఎస్పీలు గ్రామీణ ప్రాంతాల్లో జరిగే పంచాయతీ ఎన్నికలు సజావుగా, ఎలాంటి అవాంతరాలు లేకుండా జరిగేలా పటిష్ట చర్యలు తీసుకోవాలని స్పష్టం చేశారు. ఎన్నికలను నిష్పాక్షికంగా నిర్వహించేందుకు రాష్ట్ర ఎన్నికల కమిషన్ జారీ చేసిన మార్గదర్శకాలకు అనుగుణంగా నడుచుకోవాలని సూచించారు. నిబంధనల ప్రకారం ఎన్నికలు నిర్వహించాలని,ఆరోపణలకు ఆస్కారం ఇవ్వకుండా ప్రశాంత వాతావరణంలో ఎన్నికలు జరిగేలా ఏర్పాట్లు చేయాలని ఆదేశించారు. వీడియో కాన్ఫరెన్స్‌లో శాంతి భద్రతల అదనపు డీజీపీ మహేష్ ఎం భగవత్, మల్టీ జోన్ 2 అడిషనల్ డీజీపీ డీఎస్ చౌహాన్, మల్టి జోన్- 1 ఐజీపీ ఎస్. చంద్రశేఖర్ రెడ్డి, ఏఐజీ రమణ కుమార్, లీగల్ అడ్వయిజర్ ఇ రాములు, తదితరులు పాల్గొన్నారు.

కేవలం వారం రోజులే గడువు

- వక్ఫ్ ఆస్తుల నమోదుకు ఏఐఎంపీఎల్‌బీ అత్యవసర విజ్ఞప్తి
- డిసెంబర్ 5లోగా ఉమ్మిద్ పోర్టల్‌లో ఆస్తులు నమోదు చేయండి
- మౌలానా ముజాద్దిది పిలుపు

న్యూఢిల్లీ, నవంబర్ 27: : భారత ప్రభుత్వ ఉమ్మీద్ పోర్టల్‌లో వక్ఫ్ ఆస్తులను నమోదు చేయడానికి గడువు చాలా తక్కువగా ఉందని, కేవలం ఒక వారం మాత్రమే మిగిలి ఉందని ఆల్ ఇండియా ముస్లిం పర్సనల్ లా బోర్డ్ (ఏఐఎంపీఎల్‌బి) జనరల్ సెక్రటరీ మౌలానా ముహమ్మద్ ఫజల్ ఉర్ రహీం ముజాద్దిది భారతదేశంలోని ముస్లింలందరికీ గురువారం ఒక ప్రకటనలో విజ్ఞప్తి చేశారు. డిసెంబర్ 5, 2025 గడువును పొడిగించడానికి బోర్డు అన్ని స్థాయిల నుండి ప్రయత్నాలు చేస్తున్నప్పటికీ, ఈ గడువులో ఎటువంటి మార్పు లేకపోతే, ఉమ్మిద్ పోర్టల్‌లో వక్ఫ్ ఆస్తుల నమోదు చాలా తక్కువగా ఉందని ఆయన ఆందోళన వ్యక్తం చేశారు. భారతదేశంలోని ముస్లింలందరూ దీనిపై వెంటనే దృష్టి పెట్టడం చాలా అవసరం అని ఆయన పేర్కొన్నారు. ముస్లింలందరూ తమ ఎండోమెంట్ ఆస్తులను వీలైనంత త్వరగా ఉమీద్ పోర్టల్‌లో నమోదు చేసుకోవాలని, ఈ విషయంలో చురుకైన ఆసక్తి చూపాలని, మిగతా అన్ని పనులను వదులుకుని ఈ గొప్ప కార్యానికి పూర్తి మద్దతు ఇవ్వాలని మౌలానా ముజాద్దిది కోరారు. జిల్లా/బ్లాక్, పంచాయతీ స్థాయిలో ఈ పని క్రమం తప్పకుండా జరిగేలా ఏర్పాట్లు చేయాలని ఆయన విజ్ఞప్తి చేశారు. అప్పుడే మన పూర్వీకులు దానం చేసిన ఆస్తులను మనం రక్షించుకోగలుగుతామని, దీని ప్రాముఖ్యతను గ్రహించకపోతే పెద్ద నష్టం జరుగుతుందని ఆయన హెచ్చరించారు. ఈ పనిని ప్రాధాన్యతా ప్రాతిపదికన పూర్తి చేయాలని, అలాగే సర్వశక్తిమంతుడైన అల్లాహ్ ఎండోమెంట్ ఆస్తులను కాపాడటానికి, రక్షించడానికి మనకు ధైర్యాన్ని ఇవ్వాలని, ఈ ఆస్తిపై చెడు దృష్టి ఉన్నవారిని అడ్డుకోవాలని ప్రార్థనలు కూడా ఏర్పాటు చేయడం అవసరం అని తెలిపారు.

3న జర్నలిస్టుల మహా ధర్నా

హైదరాబాద్, నవంబర్ 27: జర్నలిస్టుల సమస్యల పరిష్కారంలో రాష్ట్ర ప్రభుత్వం తీవ్రమైన నిర్లక్ష్య వైఖరిని ప్రదర్శిస్తున్నదని టీయూడబ్ల్యూజే (ఐజేయు) రాష్ట్ర అధ్యక్షుడు కె. విరాహత్ అలీ , రాష్ట్ర ప్రధాన కార్యదర్శి కె. రాంనారాయణ గురువారం ప్రకటనలో ఆవేదన వ్యక్తం చేశారు. తెలంగాణ స్టేట్ యూనియన్ ఆఫ్ వర్కింగ్ జర్నలిస్ట్స్ (టీయూడబ్ల్యూజే) ప్రతినిధి బృందాలు గత రెండేళ్ల కాలంలో సమాచార, పౌర సంబంధాల శాఖ మంత్రి పొంగులేటి శ్రీనివాస్ రెడ్డిని అనేక దఫాలు కలిసి జర్నలిస్టుల సమస్యలపై, సంక్షేమంపైన విజ్ఞాపన పత్రాలు సమర్పించిన, కలిసిన ప్రతిసారీ మంత్రి స్పష్టమైన హామీలు ఇచ్చినప్పటికీ అవి కార్యరూపం దాల్చకపోవడం విచారకరం అని ఆవేదన వ్యక్తం చేశారు. ప్రభుత్వ వైఖరి పట్ల మాసాబ్ ట్యాంక్, హైద్రాబాద్ లోని రాష్ట్ర సమాచార శాఖ కమిషనర్ కార్యాలయం వద్ద డిసెంబర్ 3న ఉదయం 10 గంటలకు మహా ధర్నా నిర్వహించాలని టియుడబ్ల్యూజే నిర్ణయించడం జరిగిందన్నారు. అక్రెడిటేషన్ పాలసీని వెంటనే ప్రకటించి కొత్త కార్డులు జారీ చేయాలని, ఆరోగ్య బీమా పథకాన్ని వెంటనే పునరుద్ధరించాలని, అర్హులైన జర్నలిస్టులందరికీ ఇళ్లస్థలాలు మంజూరు చేయాలని, వృత్తి కమిటీలు వెంటనే ఏర్పాటు చేయాలని, సంక్షోభంలో ఉన్న చిన్న, మధ్యతరగతి పత్రికలను ఆదుకోవాలని డిమాండ్ చేశారు. జర్నలిస్టుల న్యాయమైన డిమాండ్ల సాధన కోసం ఈ ఆందోళన కార్యక్రమంలో రాష్ట్రంలోని 33 జిల్లాల నుంచి జర్నలిస్టులు పాల్గొనాలని కోరారు.

బీఆర్ఎస్, బీజేపీ బీసీ ద్రోహులు

మండిపడ్డ మంత్రి పొన్నం ప్రభాకర్

హైదరాబాద్,నవంబర్27: బీసీ రిజర్వేషన్ అంశంపై ప్రభుత్వం కట్టుబడి ఉందని మంత్రి పొన్నం ప్రభాకర్ స్పష్టం చేశారు. బీసీల కోసం పోరాడేది తాము మాత్రమేనని, ఇతర పార్టీలు మాత్రం రాజకీయ ప్రయోజనాల కోసం మొసలి కన్నీళ్లు కారు-స్తున్నాయని తీవ్ర విమర్శలు చేశారు.. బీఆర్ఎస్, బీజేపీ. బలహీనవర్గాల ద్రోహులు అని మండిపడ్డారు.. గతంలో ఇతర రాష్ట్రాల్లోన్రూ రిజర్వేషన్లు 50 శాతం మించకూడదన్న కోర్టు తీర్పులు ఉన్నప్పటికీ, ఈ పరిమితిని అధిగమించేందుకు ప్రభుత్వం సేకరించిన డాటా, నివేదికలు ఆధారంగా కోర్టులో సమర్థవంతంగా వాదనలు వినిపిస్తున్నామని తెలిపారు. అసలు బిసి కోటాపై కోర్టులో ఇంప్లీడ్ ఎందుకు కాలేదు? అని పొన్నం ప్రశ్నించారు.. సిగ్గులేకుండా బయట విమర్శలు చేసే బీఆర్ఎస్ నాయకులు కోర్టులో మాత్రం లేరు అని మంత్రి ఆరోపించారు. కోర్టులో రిజర్వేషన్ నిలిపేస్తే బీఆర్ఎస్ నేతలు నవ్వుకుంటున్నారని విమర్శించారు. అటు.. బీసీ రిజర్వేషన్ల అమలులో అడ్డంకులు తొలగించేందుకు కేంద్రం సహకరించాల్సిన అవసరం ఉందని చెప్పారు. కేంద్ర ప్రభుత్వం దగ్గర పెండింగ్‌లో ఉన్న నిధులు ఇప్పించేందుకు బీజేపీ నేతలు ప్రయత్నం చేయడం లేదా? అని ప్రశ్నించారు. ఎంపీటీసీ, జెడ్పీటీసీ ఎన్నికలు 42? రిజర్వేషన్లతోనే జరపాలన్న ఆలోచన ఉందని తెలిపారు పొన్నం.. ఇక బీసీ సర్వేలో పాల్గొనని పార్టీలకు మాట్లాడే నైతిక హక్కు లేదని పొన్నం తీవ్రంగా హెచ్చరించారు. కేంద్రంలో మా ప్రభుత్వం ఉంటే గంటల్లో బీసీ రిజర్వేషన్ అమలు అయ్యేదన్న ఆయన.. మేము కోర్టులో చేస్తున్న పని మీకూ తెలుసు. తెలిసీ మాపై ఆరోపణలు చేయొద్దు. సలహాలు ఇవ్వండి.. తీసుకుంటాం.. కానీ, రాజకీయ పార్టీల ఒత్తిడికి లోనవ్వొద్దు అని సచించారు.. బీజేపీ?బీఆర్ఎస్ బీసీ ద్రోహులు అని మండిపడ్డారు పొన్నం.. బలహీన వర్గాల పట్ల బీజేపీ, బీఆర్ఎస్ పార్టీలు అన్యాయం చేశాయని తీవ్రంగా మండిపడ్డారు. రాజ్యాంగం ఏం చెబుతుందో తెలియకపోతే తెలుసుకోవాలి. గిరిజన ప్రాంతాల్లో వారికి హక్కుగా రిజర్వేషన్ ఇవ్వాలి.. బీసీ సర్వేలో పాల్గొనని వారు ఇప్పుడు మాట్లాడటం హాస్యాస్పదం అని వ్యాఖ్యానించారు.

రాష్ట్రంలో రేవంత్ రెడ్డి రాక్షస పాలన

చట్టాలను బేఖాతరు చేస్తున్న కాంగ్రెస్ నేతలు.. ■ ఆర్ఎస్ ప్రవీణ్

హైదరాబాద్,నవంబర్ 27 : రాష్ట్రంలో సీఎం రేవంత్ రెడ్డి రాక్షస పాలన కొనసాగుతుందని, రాజ్యాంగాన్ని అవహేళన చేస్తూ చట్టంలోని నిబంధనలను బేఖాతరు చేసి కాంగ్రెస్ నేతలు దుశ్చర్యలకు పాల్పడుతున్నారని బీఆర్ఎస్ జాతీయ ప్రధాన కార్యదర్శి కుమార్ తీవ్ర స్థాయిలో ధ్వజమెత్తారు. రాష్ట్రంలో కొనసాగేది ప్రజా పాలన కాదని.. ప్రజా ప్రతీకార పాలన.. పోలీసు రాజ్యమని మండిపడ్డారు. సీఎం రేవంత్ రెడ్డి అనుచరులు మంత్రి సురేఖ ఓఎస్‌డీ సుమంత్ తో కలిసి దక్కన్ సిమెంట్ యజమానులను గన్నుతో బెదిరిస్తే వారిని కాపాడేందుకు మంత్రి ఉత్తమ్ కుమార్ రెడ్డి సీపీకి లేఖ రాయగా రాత్రికి రాత్రే మంత్రి ఉత్తమ్, సీఎం రేవంత్‌లు టాస్క్‌ఫోర్స్ పోలీసులను మంత్రి సురేఖ ఇంటికి పంపించిన విషయం వాస్తవం కాదా ఆయన ప్రశ్నించారు. అయినప్పటికీ సుమంత్‌ని అరెస్ట్ చేయలేదన్నారు. అలాంటప్పుడు చేయని నేరానికి అకారణంగా ఐదు రోజులు కర్ల రాజేశ్ పోలీసుల రిమాండ్‌లో ఉంటే ఈ నియోజకవర్గానికి బాధ్యత వహించే మంత్రి ఉత్తమ్ ఎందుకు లేఖ రాయలేదని ఆయన విమర్శించారు. బీఆర్ఎస్ మాజీ ఎమ్మెల్యే మల్లయ్య యాదవ్ పేరు చెప్పాలని రాజేశ్‌ను పోలీసులు చిత్రహింసలు పెట్టారని అందువల్లే ఆయన మృతి చెందారన్నారు. స్థానిక ఎమ్మెల్యే ఎత్తిపోతల పథకానికి రూ.5 కోట్ల ప్రాజెక్టును రాత్రికి రాత్రే రూ.50 కోట్లకు పెంచడం అవినీతి కాక మరేమిటన్నారు. ఏమాత్రం ప్రణాళిక లేకుండా కొడంగల్ నారాయణపేట ప్రాజెక్ట్‌కు రూ.4 వేల కోట్లు కేటాయించారని ఈ అంశంలో సీఎం రేవంత్ రెడ్డిని ఎందుకు అరెస్ట్ చేయలేదన్నారు. రాజేశ్‌కు నేర చరిత్ర లేదని అతనొక్కడే కుటుంబానికి ఆధారమని, త్వరలో ఇల్లు నిర్మాణం చేయిస్తానని తెలిపారు. తన కుమారుడి ఆరోగ్యం బాగాలేదని రాజేశ్ తల్లి ప్రైవేట్ దవాఖానకు తీసుకెళ్తానని పోలీసుల ఎదుట నెత్తి నోరు బాదుకున్నప్పటికీ పోలీసులు వినలేదని, నాణ్యమైన వైద్యం అందించకుండా చంపారని తీవ్రస్థాయిలో విమర్శించారు. ఆయనను అప్రూవర్‌గా తీసుకుని కేసును విచారించాల్సింది పోయి ఏకంగా చంపేశారని ఆవేదన వ్యక్తం చేశారు. చేవెళ్ల సాక్షిగా దళితులను బాగా చూసుకుంటామని ఏఐసీసీ అధ్యక్షుడు మల్లికార్జున్ ఖర్గేతో వాగ్దానం చేయించి ఈరోజు ప్రాణాలు తీస్తున్నారన్నారు. బడుగు వర్గాల అధికారులపై ఏసీబీ అధికారులు అక్రమ కేసులు బనాయిస్తుంటే ఆ సామాజిక వర్గాలకు చెందిన మంత్రులు అడ్లూరి భట్టి, వివేక్, రాజనర్సింహ ఏం చేస్తున్నారని దుయ్యబట్టారు.

రైతులను దెబ్బతీస్తున్న తుఫాన్లు!

మరో తుఫాన్ ద్విత్వాహ్ దూసుకుని వస్తోంది. అది ఎంతటి బీభత్సం సృష్టిస్తుందో అన్న బెంగపట్టుకుంది. తుఫాన్లు వచ్చినప్పుడల్లా రైతన్నలు వణుకుతున్నారు. ప్రకృతి వైపరీత్యాల సమయంలో ఏ ఒక్క రైతుకు సక్రమంగా నష్టపరిహారం అందడం లేదు. అందుకే తుఫాన్లు వస్తున్నాయంటే రైతులకు కన్నీరు రావడంతో పాటు, కంటిమీద కునుకు లేకుండా పోతోంది. కేంద్ర రాష్ట్ర ప్రభుత్వాలు ఊకదంపుడు ఉపన్యాసాలతో రైతులను ముంచేస్తున్నారు. అటు కేంద్రం ఆలస్యంగా సర్వే బృదాలను పంపడం, వారు లెక్కలు వేసి పంపే అరకొర సాయం ఎప్పుడో రైతుల ఖాతాల్లోకి పడుతుందో తెలియని దుస్థితి ఉంది. అందుకే ఇప్పుడు పంటలను త్వరగా అమ్ముకునే దుస్థితిలో ఉన్నారు. తుఫాన్ రానుందన్న హెచ్చరికలతో ధాన్యం నూర్పి అమ్మకాలు సాగిస్తున్నారు. తీరప్రాంతం ప్రకృతి విపత్తులకు శాశ్వత కేంద్రంగా మారింది. రైతులు, వ్యవసాయ కార్మికులు, మత్స్యకారులతో పాటు వివిధ వృత్తులపై ఆధారపడే లక్షలాది మంది ప్రతి ఏటా ఏదో రకంగా నష్టపోతూనే ఉన్నారు. భౌగోళిక పరిస్థితుల కారణంగా సహజ విపత్తుల కదలిలో మనుగడ సాగించక తప్పని స్థితి దాపురించింది. ప్రతి ఏడాది రాష్ట్రంపై తుపాన్లు విరుచుకుపడుతున్నాయి. ఈ ఏడాది విరుచుకుపడిన మొంథా తుపాను కూడా తీరని నష్టాన్నే మిగిల్చింది. ఇప్పటికీ అనేకమందికి సరైన పరిహారం అందడం లేదు. ప్రభుత్వాలు ప్రకటించే సాయం అరకొరగా ఉంటున్నాయి. ఇటీవల నష్ట తీవ్రతను అంచనా వేయడానికి వచ్చిన కేంద్ర బృందానికి రైతులు ఇదే విషయాన్ని వివరించారు. తుపాన్ల కారణంగా రాష్ట్రం తరచూ ప్రభావితమౌతోందని, ముందస్తు హెచ్చరికలు చేస్తున్నా, నష్టాన్ని నివారించలేకపోతున్నామంటూ కేంద్ర బృందానికి సిఎం చంద్రబాబు కూడా చెప్పారు. పెరిగిన సాంకేతికత కారణంగా ప్రాణ నష్టాన్ని గణనీయంగా తగ్గించినప్పటికీ, పంట నష్టాన్ని, ఆస్తి నష్టాన్ని అదుపు చేయడం సాధ్యం కావడం లేదు. పైగా వాతావరణ మార్పుల కారణంగా విపత్తుల తీరు కూడా మారింది. ఊహించని చోట, ఊహించని విధంగా గంటల తరబడి కుండపోతగా వర్షం కురవడం, వాగులు, వంకలు పొంగి అనూహ్య వరదలు చోటు చేసుకోవడం, విపరీతమైన వేగంతో గాలి వీచడం వంటి వైపరీత్యాలు సాధారణంగా మారుతున్నాయి. దీంతో నష్టం భారీగా పెరుగుతోంది. ఈ క్లిష్ట పరిస్థితుల్లో ఆదుకోవాల్సిన బాధ్యత కేంద్ర ప్రభుత్వంపై ఉంది. నిజానికి మొంథా తుపాన్ ప్రభావం చాలా తీవ్రంగా ఉంది. ప్రభుత్వ లెక్కల ప్రకారమే రాష్ట్రంలోని 443 మండలాల్లోని 3,109 గ్రామాలు తుపాను బారినపడ్డాయి. దాదాపు 10 లక్షల మంది ప్రజలు తుపాను కారణంగా తీవ్రంగా ప్రభావితమయ్యారు. 1.11 లక్షల మంది నిరాశ్రయులైనారు. 1.61 లక్షల హెక్టార్లలో పంటలు నీట మునిగి, 3.27 లక్షల మంది రైతులు నష్టపోయారు. ప్రభుత్వ ఆస్తులకు జరిగిన నష్టమూ ఉంది. అయితే, ప్రభుత్వం రూపొందించిన ఈ లెక్కల మీద కూడా భిన్నాభిప్రాయాలు వ్యక్తమవుతున్నాయి. ఇటీవలి మొంథా తుపాను కారణంగా రాష్ట్రంలో 6,384 కోట్ల రూపాయల నష్టం సంభవించినట్లు రాష్ట్ర ప్రభుత్వం అంచనా వేసింది. ఈ మేరకు రూపొందించిన నివేదికలో వ్యవసాయం, మత్స్యకార, చేనేత, పశు సంవర్ధక రంగాలతో పాటు విద్యుత్, రహదారులు, ఇళ్లు, విద్యా సంస్థలు తీవ్రంగా దెబ్బ తిన్నట్లు ప్రభుత్వం పేర్కొంది. తక్షణ సాయంగా 2,622 కోట్ల రూపాయలు విడుదల చేయాలని, తీరప్రాంతంలో సముద్ర కోత నివారణ పనుల కోసం ఉప్పాడకు రూ.323 కోట్లు, విశాఖ సమీప ప్రాంతాలకు రూ.203 కోట్లు, శ్రీకాకుళం ప్రాంతానికి రూ.98 కోట్లు మంజూరు చేయాలని కేంద్రాన్ని రాష్ట్రం కోరింది. పంటల బీమా లేకపోవడంతో నష్టాన్ని ఉద్దేశపూర్వకంగానే తగ్గించి చూపుతున్నారన్న విమర్శలు వినిపిస్తున్నాయి. ఎన్యూమరేషన్ సమయంలో తమను విస్మరిస్తున్నారంటూ కౌలు రైతులు అనేకచోట్ల ఆవేదన వ్యక్తం చేస్తున్నారు. ఈ అంశాలను కూడా పరిగణలోకి తీసుకుంటే నష్ట తీవ్రత మరింతగా పెరిగే అవకాశం ఉంది. గతంతో పోలిస్తే నష్టం అంచనా కోసం కేంద్ర బృంద త్వరగా పర్యటించి, అంచనాలు వేసినా అవి డబ్బురూపంలోకి వచ్చేది ఎప్పుడో చెప్పలేం. ఈ మేరకు రాష్ట్ర ప్రభుత్వం చేసిన విజ్ఞప్తికి కేంద్రం సానుకూలంగానే స్పందించిది. అయితే, ఇదొక్కటే చాలదు. కేంద్ర బృందం పర్యటించినంత మాత్రాన నిధులు ఇచ్చినట్లు కాదు. కష్టకాలంలో రాష్ట్రాన్ని ఆదుకోవాలన్న చిత్తశుద్ధి కేంద్రానికి ఉండాలి. విపత్తుల సమయంలో నష్టపోయిన రైతులకు తక్షణ సాయం అందించే వ్యవస్థ రావాలి. అత్యవసర సాయం కింద ఎంతో, కొంత నిధులు వెంటనే ఇచ్చేలా ఏర్పాటు చేయాలి. ఈ నేపథ్యంలో విపత్తు అంచనాలు లెక్కకట్టేందుకు వచ్చే కేంద్ర బృందం పర్యటన తరువాతైనా కేంద్రం ఉదారంగా స్పందించాలి. రాష్ట్ర ప్రభుత్వం అడిగిన తక్షణ సాయాన్ని వెంటనే విడుదల చేయడంతో పాటు, పూర్తిస్థాయి పరిహారాన్ని సాధ్యమైనంత త్వరగా విడుదల చేయగలగాలి. హుద్‌హుద్ తుపాన్ సందర్భంలో కేంద్ర ప్రభుత్వం చూపిన నిర్లక్ష్యాన్ని రాష్ట్ర ప్రజలు మరచిపోలేదు. అటువంటి పరిస్థితి పునరావృతం కాకుండా కేంద్ర ప్రభుత్వం చూసుకోవాలి. అదే సమయంలో రైతులు, కౌలురైతులతో పాటు నష్టపోయిన ప్రతి ఒక్కరికి న్యాయం చేయాల్సిన బాధ్యత రాష్ట్ర ప్రభుత్వానిదే! ఆ మేరకు అవసరమైతే కేంద్ర ప్రభుత్వంపై ఒత్తిడి తీసుకురావడానికి సిద్ధపడాలి. అలాగే ఇందుకోసం ప్రత్యేక నిధిని ఏర్పాటు చేసేలా కేంద్రంపై ఒత్తిడి తీసుకుని రావాలి. ప్రత్యేక నిధి ఉంటే తుపాన్ల సమయంలో నష్టపోయిన రైతులకు, ప్రజలను తోణం అదుకునే వీలుంటుంది.

బంగాళాఖాతంలో మరో తుఫాన్

- తుఫాన్‌కు దిత్వాహ్‌గా నామకరణం
- శ్రీలంక తీరంలో బలపడుతున్న వాయుగుండం
- ఏపీలో వర్షాలు కురుస్తాయని హెచ్చరిక

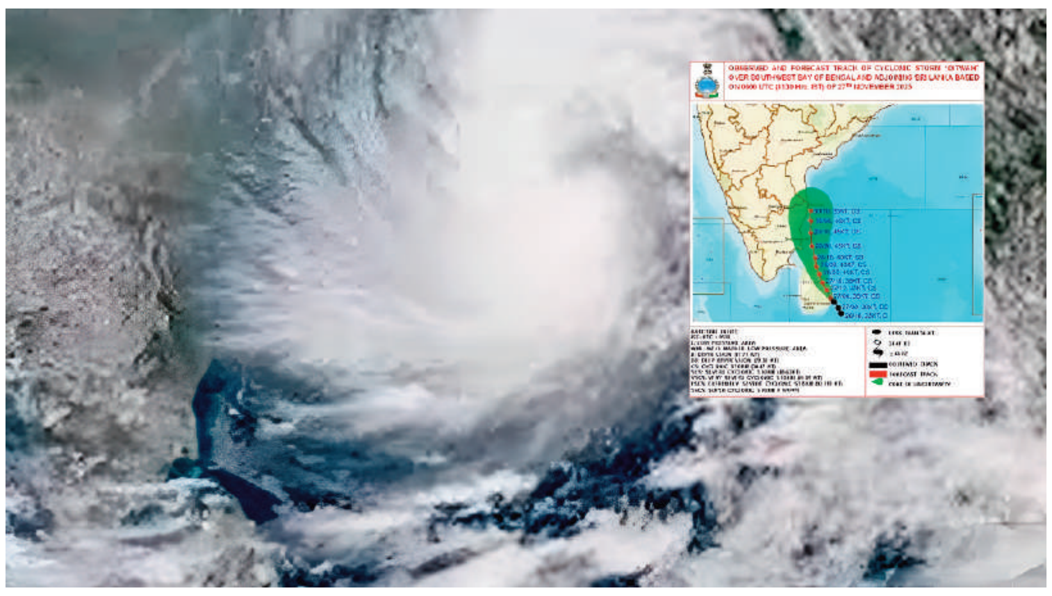

విశాఖపట్నం, నవంబర్ 27: నైరుతి బంగాళాఖాతం, దానికి ఆనుకుని ఉన్న శ్రీలంక తీరంలో తీవ్ర వాయుగుండం.. తుపానుగా మారిందని ఏపీ విపత్తుల నిర్వహణ సంస్థ తెలిపింది. ఈ తుపానుకు 'దిత్వాహ్'గా యెమన్ దేశం నామకరణం చేసినట్టు అధికారులు తెలిపారు. ఉత్తర తమిళనాడు-పుదుచ్చేరికి ఆనుకుని ఉన్న దక్షిణ కోస్తా తీరం వైపు గడిచిన 6 గంటల్లో గంటకు 15 కి.మీ వేగంతో తుపాను కదులు తోందని పేర్కొన్నారు. దిత్వాహ్ తుపాను శ్రీలంక ట్రింకోమలీకి 200 కి.మీ, పుదుచ్చేరికి 610 కి.మీ, చెన్నైకి ఆగ్నేయంగా 700 కి.మీ దూరంలో కేంద్రీకృతమై ఉంది. ఆదివారం తెల్లవారుజామున నైరుతి బంగాళాఖాతం ఆనుకుని తమిళనాడు, పుదుచ్చేరి, దక్షిణకోస్తా తీరాలకు చేరే అవకాశముందని విపత్తుల నిర్వహణ సంస్థ తెలిపింది. దీంతో రాష్ట్రంలోని అన్ని ఓడరేవుల్లో రెండో నంబరు ప్రమాద హెచ్చరిక జారీ చేశారు. ఈనెల 30న ప్రకాశం, నెల్లూరు, కడప, అన్నమయ్య, తిరుపతి, చిత్తూరు జిల్లాల్లో అత్యంత భారీ వర్షం కురిసే అవకాశముందని రెడ్ అలర్ట్ ప్రకటించారు. ఆయా జిల్లాల్లో 20 సెం.మీకు పైగా వర్షపాతం నమోదయ్యే అవకాశముందని విపత్తు నిర్వహణ సంస్థ అధికారులు తెలిపారు. మత్స్యకారులు వేటకు వెళ్లొద్దని హెచ్చరించారు. రైతులు జాగ్రత్తలు తీసుకోవాలని, ప్రజలు అప్రమత్తంగా ఉండాలని సూచించారు. శ్రీలంకను అనుకుని ఉన్న నైరుతి బంగాళాఖాతంలో తుఫాన్ ఏర్పడింది. ఈ మేరకు విశాఖపట్నంలోని తుఫాన్ హెచ్చరికల కేంద్రం ఉన్నతాధికారి జగన్నాథ కుమార్ వెల్లడించారు. ఈ తుఫాన్ కారణంగా రానున్న వారం రోజుల్లో ఆంధ్రప్రదేశ్‌లో వర్షాలు కురుస్తాయని చెప్పారు. కొన్ని ప్రాంతాల్లో తేలికపాటి నుంచి భారీ వర్షాలు.. మరికొన్ని ప్రదేశాల్లో భారీ వర్షాల నుంచి అతి భారీ వర్షాలు పడే అవకాశం ఉందని పేర్కొన్నారు. ఈ సమయంలో తీరం వెంబడి గరిష్టంగా 50 కిలోమీటర్ల వేగంతో గాలులు వీచే అవకాశం ఉందన్నారు. కాబట్టి సముద్రంలో వేటకు వెళ్ళ వద్దని మత్స్యకారులను హెచ్చరించారు. తీరం వెంబడి ఉన్న పోర్టులో రెండో నెంబరు ప్రమాద హెచ్చరికను జారీ చేశామని జగన్నాథ కుమార్ వివరించారు. ఇక దిత్వా తుఫాన్ కారణంగా.. శనివారం నుంచి సోమవారం వరకు అంటే.. నవంబర్ 29 నుంచి డిసెంబర్ 1వ తేదీ వరకు భారీ వర్షాలు కురుస్తాయిన అంచనా వేస్తున్నారు. 29వ తేదీన అన్నమయ్య, నెల్లూరు, చిత్తూరు, తిరుపతి జిల్లాలకు ఆరెంజ్ అలర్ట్ ప్రకటించారు. ఇక 30వ తేదీన నెల్లూరు, అన్నమయ్య, చిత్తూరు, ప్రకాశం, వైఎస్ఆర్ కడప జిల్లాలకు ఆరెంజ్ అలర్ట్ ప్రకటించారు. తెలంగాణలో పూర్తిగా భిన్న పరిస్థితులు ఉన్నాయి. మొన్నటి వరకు తెలంగాణలో చలి తీవ్రత అధికంగా ఉంది. కానీ గత నాలుగు రోజులుగా ఈ తీవ్రత తగ్గింది.

యువత వల్లే స్టార్టప్ విప్లవం

- ప్రపంచానికే ఆదర్శం మన యువత
- దేశంలో 1.5 లక్షల స్టార్టప్‌ల ఏర్పాటు
- మూడో అతిపెద్ద వ్యవస్థగా భారత్
- ప్రధాని నరేంద్ర మోదీ ప్రశంసలు

న్యూఢిల్లీ, నవంబర్ 27: భారత యువత, ముఖ్యంగా జెన్-జెడ్ తరం వారి ఆత్మవిశ్వాసం, సామర్థ్యం ప్రపంచానికే ఆదర్శమని ప్రధాని నరేంద్ర మోదీ ప్రశంసించారు. వారి సానుకూల దృక్పథం, సృజనాత్మకత ప్రపంచ యువతకు ఒక బెంచ్‌మార్క్‌ను నిర్దేశించగలవని ఆయన అన్నారు. గురువారం భారత అంతరిక్ష స్టార్టప్ 'స్కైరూట్'కు చెందిన ఇన్ఫినిటీ క్యాంపస్‌ను, సంస్థ తొలి ఆర్బిటల్ రాకెట్ 'విక్రమ్-I'ను వీడియో కాన్ఫరెన్సింగ్ ద్వారా ఆవిష్కరించిన సందర్భంగా ప్రధాని ఈ వ్యాఖ్యలు చేశారు. ఈ సందర్భంగా మోదీ మాట్లాడుతూ... "మన యువత, మన జెన్-జెడ్ ప్రతి రంగంలోని సవాళ్లకు పరిష్కారాలను అభివృద్ధి చేస్తున్నారు. వారి ఆత్మవిశ్వాసం ప్రపంచవ్యాప్తంగా ఉన్న యువ ఆవిష్కర్తలకు స్ఫూర్తినిస్తుంది" అని తెలిపారు. భారత ప్రభుత్వం అంతరిక్ష రంగాన్ని ప్రైవేటుకు తెరిచినప్పుడు, మన యువత ఆ అవకాశాన్ని పూర్తిగా సద్వినియోగం చేసుకుందని ఆయన గుర్తుచేశారు. దేశంలో ప్రైవేట్ అంతరిక్ష విప్లవానికి యువత ఉత్సాహమే కారణమని ప్రధాని పేర్కొన్నారు. ప్రస్తుతం 300కు పైగా స్పేస్ స్టార్టప్‌లు భారత అంతరిక్ష భవిష్యత్తుకు కొత్త ఆశలు కల్పిస్తున్నాయని చెప్పారు. ఈ స్టార్టప్‌లలో చాలా వరకు పరిమిత వనరులతో చిన్న బృందాలుగా ప్రారంభమైనప్పటికీ, ఉన్నత శిఖరాలకు చేరాలన్న సంకల్పంతో ముందుకు సాగుతున్నాయని కొనియాడారు. గత దశాబ్ద కాలంలో దేశంలో స్టార్టప్ విప్లవం వచ్చిందని, భారత్ ఇప్పుడు ప్రపంచంలోనే మూడో అతిపెద్ద స్టార్టప్ వ్యవస్థగా అవతరించిందని మోదీ నొక్కిచెప్పారు. దేశంలో 1.5 లక్షలకు పైగా రిజిస్టర్డ్ స్టార్టప్‌లు ఉన్నాయని, ఇవి కేవలం పెద్ద నగరాలకే పరిమితం కాకుండా చిన్న పట్టణాలు, గ్రామాల నుంచి కూడా పుట్టుకొస్తున్నాయని వివరించారు. ఫిన్‌టెక్, అగ్రిటెక్, హెల్త్‌టెక్ వంటి రంగాలతో పాటు ఇప్పుడు డీప్-టెక్, హార్డ్‌వేర్ ఆవిష్కరణల వైపు కూడా యువత అడుగులు వేస్తోందని ప్రధాని మోదీ హర్షం వ్యక్తం చేశారు.

ఇమ్రాన్ ఖాన్ పూర్తి ఆరోగ్యంతో ఉన్నారు

రావల్పిండి జైలు అధికారుల వెల్లడి

రావల్పిండి, నవంబర్ 27: పాకిస్థాన్ మాజీ ప్రధాని, పీటీఐ పార్టీ వ్యవస్థాపకుడు ఇమ్రాన్ ఖాన్ జైల్లో మరణించారంటూ సోషల్ మీడియాలో వ్యాపించిన వదంతులపై రావల్పిండిలోని అడియాలా జైలు అధికారులు స్పందించారు. ఆ వార్తల్లో ఎలాంటి నిజం లేదని, ఇమ్రాన్ ఖాన్ పూర్తి ఆరోగ్యంగా ఉన్నారని గురువారం స్పష్టం చేశారు. ఆయన్ను జైలు నుంచి ఎక్కడికీ తరలించలేదని, ప్రస్తుతం తమ వద్దే ఉన్నారని తెలిపారు. జైలు అధికారులు విడుదల చేసిన ప్రకటనలో, "ఇమ్రాన్ ఖాన్‌ను అడియాలా జైలు నుంచి తరలించారనే కథనాల్లో వాస్తవం లేదు. ఆయన సంపూర్ణ ఆరోగ్యంతో ఉన్నారు, అవసరమైన పూర్తి వైద్య సంరక్షణ అందిస్తున్నాం" అని పేర్కొన్నారు. ఆయన ఆరోగ్యంపై వస్తున్న పుకార్లను నిరాధారమైనవని కొట్టిపారేశారు. ఈ వదంతులపై ఇమ్రాన్ ఖాన్ పార్టీ పాకిస్థాన్ తెహ్రీక్-ఎ-ఇన్సాఫ్ (పీటీఐ) తీవ్ర ఆందోళన వ్యక్తం చేసింది. ప్రభుత్వం వెంటనే ఈ విషయంపై స్పష్టత ఇవ్వాలని, ఇమ్రాన్‌తో ఆయన కుటుంబ సభ్యుల భేటీని తక్షణమే ఏర్పాటు చేయాలని డిమాండ్ చేసింది. గత కొన్ని వారాలుగా ఇమ్రాన్ సోదరీమణులను ఆయన్ను కలిసేందుకు అనుమతించకపోవడంతో అనుమానాలు మరింత బలపడుతున్నాయి. తమ సోదరుడిని కలిసేందుకు అనుమతించకపోవడంతో ఇమ్రాన్ సోదరీమణులు అలీమా ఖాన్, నూరీన్ ఖాన్, ఉజ్మా ఖాన్ మంగళవారం అడియాలా జైలు బయట గంటల తరబడి నిరసన చేపట్టారు. "లోపల ఏం జరుగుతోందో ఎవరికి తెలుసు? బహుశా ఇమ్రాన్‌ను వేరే చోటుకు తరలించి ఉండవచ్చు. అందుకే మమ్మల్ని కలవనివ్వడం లేదు" అని అలీమా ఖాన్ అనుమానం వ్యక్తం చేశారు. దేశంలో అరాచక పాలన నడుస్తోందని ఆమె విమర్శించారు. 2022లో అవిశ్వాస తీర్మానంతో అధికారం కోల్పోయిన ఇమ్రాన్ ఖాన్, అవినీతి, ఉగ్రవాదం వంటి పలు కేసుల్లో 2023 ఆగస్టు నుంచి జైలు శిక్ష అనుభవిస్తున్న విషయం తెలిసిందే.

ఎస్సీ, ఎస్టీల మాదిరి దివ్యాంగులకు రక్షణ

కఠిన చట్టాలు అవసరమన్న సుప్రీం ధర్మాసనం

న్యూఢిల్లీ, నవంబర్ 27: దివ్యాంగులకు కూడా రక్షణ కవచం ఉండాలని సుప్రీం కోర్టు అభిప్రాయ పడింది. వారినికించపరిచే వారిపై చర్యలు తీసుకునేందుకు వీలుగా ఎస్సీ/ఎస్టీ చట్టం లాంటి కఠినమైన చట్టాలు అవసరమని సుప్రీం కోర్టుపేర్కొంది. ఈ దిశగా ఆలోచన చేయాలని కేంద్రానికి సూచించింది. యూట్యూబర్ రణ్‌వీర్ అలహాబాదియా, సమయ్ రైనాలకు సంబంధించి పిటిషన్ల విచారణ సందర్భంగా సర్వోన్నత న్యాయస్థానం ఈ వ్యాఖ్యలు చేసింది. కండరాల క్షీణత సమస్యపై అవగాహన కల్పిస్తూ బాధితులతో కలిసి ఓ ప్రదర్శన నిర్వహించాలని ఈ సందర్భంగా సమయ్ రైనాకు సుప్రీం కోర్టు సూచించింది. ఓ ఆన్‌లైన్ షోలో వెన్నెముక కండరాల క్షీణతతో బాధపడుతున్న ఓ చిన్నారికి అవసరమైన ఔషధాల గురించి ప్రస్తావిస్తూ వారిని కించపరిచే విధంగా సమయ్ రైనా మాట్లాడాడు. ఈ షోలో పాల్గొన్న వారిపై తీవ్ర విమర్శలు వచ్చాయి. ఈ అరుదైన వ్యాధిపై పోరాడుతున్న స్వచ్ఛంద సంస్థ సుప్రీం కోర్టును ఆశ్రయించింది. దీన్ని తీవ్రంగా పరిగణించిన న్యాయస్థానం.. ఆ షోలో పాల్గొన్న వారు బహిరంగ క్షమాపణ చెప్పాలని ఆదేశించింది. ఈ మేరకు సమయ్ రైనా క్షమాపణలు చెప్పాడు. రణ్‌వీర్ అలహాబాదియా, సమయ్ రైనాలకు సంబంధించిన పిటిషన్లను సుప్రీం కోర్టు నేడు విచారించింది. బాధితుల తరఫున వాదనలు వినిపించిన సీనియర్ న్యాయవాది అపరాజితా సింగ్.. కమెడియన్ వ్యాఖ్యలు చిన్నారులను కించపరిచేలా ఉన్నాయని న్యాయస్థానం దృష్టికి తీసుకెళ్లారు. వారు ఎంతో ప్రతిభావంతులని, ఇలాంటి వ్యాఖ్యలు క్రౌడ్ ఫండింగ్‌కు ఇబ్బందిగా మారుతాయన్నారు. వీటితో సీజేఐ జస్టిస్ సుర్యకాంత్ నేతృత్వంలోని ధర్మాసనం ఏకీభవించింది. దివ్యాంగులపై ఎవరైనా కించపరిచే వ్యాఖ్యలు చేస్తే.. ఎస్సీ/ఎస్టీ చట్టం మాదిరిగా కఠిన చట్టాన్ని తీసుకువచ్చే విషయంపై ఎందుకు ఆలోచించరని సొలిసిటర్ జనరల్ తుషార్ మెహతాను సుప్రీం ధర్మాసనం అడిగింది. దివ్యాంగులకు రక్షణ కల్పించేందుకు కఠిన చట్టాలు తీసుకువచ్చే విషయంపై ఆలోచించాలని సూచించింది. వారికి కావాల్సింది గౌరవ, మర్యాదలని.. వారి విజయాలను చాటిచెప్పేందుకు మీ వేదికను (ఆన్‌లైన్ షో) ఉపయోగించాలని యూట్యూబర్‌లకు సూచించింది. ఈ షోలకు దివ్యాంగులను కూడా ఆహ్వానించి, వాటితో వచ్చే నిధులను బాధితుల చికిత్సకు అందజేయాలని ఆదేశించింది.

డబ్ల్యూటీసీ ఫైనల్ అవకాశాలు సంక్లిష్టం

సౌతాఫ్రికా చేతిలో 2-0తో వైట్‌వాష్ అవ్వడం టీమ్ఇండియాకు కోలుకోలేని దెబ్బ అనే చెప్పాలి. సొంతగడ్డపై 408 పరుగుల భారీ తేడాతో ఓడిపోవడం, 25 ఏళ్ల తర్వాత సఫారీల చేతిలో సిరీస్ కోల్పోవడం ఒక ఎత్తైతే, ఇప్పుడు వరల్డ్ టెస్ట్ ఛాంపియన్‌షిప్ ఫైనల్ అవకాశాలు సంక్లిష్టం కావడం మరో ఎత్తు. వరుస ఓటములతో సతమతమవుతున్న భారత జట్టుకు ఇప్పుడు సుదీర్ఘ విరామం లభించింది. సౌతాఫ్రికా సిరీస్ ఓటమితో 2025లో టీమ్ఇండియా టెస్ట్ షెడ్యూల్ ముగిసింది. ఇక భారత జట్టు మళ్లీ వైట్ జెర్సీలో కనిపించాలంటే దాదాపు 8 నెలలు ఆగాల్సిందే. అంటే వచ్చే ఏడాది (2026) జూన్‌లోనే టెస్టు మ్యాచ్ ఉండనుంది. జూన్ 2026లో ఆఫ్ఘానిస్థాన్?తో భారత్ ఒకే ఒక్క టెస్టు మ్యాచ్ ఆడనుంది. అయితే ఈ మ్యాచ్ డబ్ల్యూటీసీ సైకిల్‌లో భాగం కాదు. ఆ తర్వాత ఆగస్టులో శ్రీలంక పర్యటన, అక్టోబర్, నవంబర్‌లో న్యూజిలాండ్ పర్యటనలతో అసలు సిసలైన టెస్ట్ సీజన్ మొదలవుతుంది.ప్రస్తుతం డబ్ల్యూటీసీ పాయింట్ల పట్టికలో భారత్ పరిస్థితి దయనీయంగా ఉంది. ఈ సైకిల్‌లో ఆడాల్సిన 18 మ్యాచ్‌లలో ఇప్పటివరకు 9 మ్యాచ్‌లు పూర్తి కాగా, విన్నింగ్ పాయింట్ పర్సెంటేజీ 48.15 మాత్రమే ఉంది. దీంతో పాయింట్ల పట్టికలో టీమ్ఇండియా 5వ స్థానానికి పడిపోయింది. ఫైనల్ చేరాలంటే టాప్-2లో ఉండటం తప్పనిసరి.

ప్రస్తుతమున్న 48.15 శాతాన్ని కనీసం 60 శాతానికి పెంచుకుంటే తప్ప ఫైనల్ రేసులో నిలవడం కష్టం. ఇది అంత సులువైన విషయం కాదు. టీమ్ఇండియా డబ్ల్యూటీసీ ఫైనల్ చేరాలంటే సమీకరణాలు చాలా కఠినంగా ఉన్నాయి. మిగిలిన 9 టెస్టుల్లో కనీసం 6 మ్యాచ్‌లు గెలవాలి. ఒకవేళ 3 మ్యాచ్‌లు డ్రా అయినా పర్లేదు కానీ, ఒక్క మ్యాచ్ ఓడిపోయినా పరిస్థితి చేజారిపోతుంది. శ్రీలంకలో 2 టెస్టులు, న్యూజిలాండ్‌లో 2 టెస్టులు ఆడాల్సి ఉంది. ఆ తర్వాత ఆస్ట్రేలియా జట్టు 5 టెస్టుల సిరీస్ కోసం భారత్?కు రానుంది. విదేశీ గడ్డపై లంక, కివీస్‌ను ఓడించి, సొంతగడ్డపై ఆసీస్‌ను చిత్తు చేస్తే తప్ప ఫైనల్ బెర్త్ ఖాయం కాదు. 2026 ఆగస్టులో శ్రీలంకతో జరిగే 2 టెస్టుల సిరీస్ డబ్ల్యూటీసీలో భాగం. ఆ తర్వాత అక్టోబర్ నవంబర్‌లో న్యూజిలాండ్‌తో వారి గడ్డపై 2 టెస్టులు ఆడాలి. సొంతగడ్డపైనే మనం కివీస్ చేతిలో ఓడిపోయాం, మరి వారి గడ్డపై గెలవడం అంటే కత్తి మీద సామే. ఇక చివరగా భారత్?లో జరిగే బోర్డర్ గావస్కర్ ట్రోఫీ (ఆస్ట్రేలియా సిరీస్) నిర్ణయాత్మకం కానుంది. సొంతగడ్డపై ఇతర జట్లే మనల్ని ఓడిస్తున్నప్పుడు, ఆస్ట్రేలియాను ఎదుర్కోవడం పెద్ద సవాలుగా మారుతుంది. 2026లో టీమ్ఇండియా టెస్టులతో పాటు వన్డేలు, టీ20లపై కూడా దృష్టి పెట్టనుంది. జనవరిలో న్యూజిలాండ్‌తో వన్డే, టీ20 సిరీస్‌లు, ఫిబ్రవరి, మార్చిలో టీ20 వరల్డ్ కప్ ఉన్నాయి. మొత్తం మీద 2026లో భారత్ కేవలం 5 టెస్టులు (ఆఫ్ఘానిస్థాన్, శ్రీలంక, న్యూజిలాండ్) మాత్రమే ఆడనుంది. ఆసీస్ సిరీస్ ఆ తర్వాత ఉంటుంది. ఈ గ్యాప్?లో టీమ్ఇండియా తమ లోపాలను సరిదిద్దుకుని, స్ట్రాంగ్ కమ్‌బ్యాక్ ఇస్తుందా లేదా అనేది వేచి చూడాలి.

నా భవిష్యత్‌పై నిర్ణయం తీసుకోవాల్సింది బీసీసీఐనే

భారత కోచ్ గంభీర్ సంచలన కామెంట్స్

గువాహటి టెస్టులో సౌతాఫ్రికాపై భారత్ ఘోర ఓటమి చవిచూసింది. 408 పరుగుల తేడాతో చిత్తుగా ఓడింది. పరుగుల పరంగా టెస్టు క్రికెట్ చరిత్రలో టీమ్ఇండియాకు ఇదే అతి పెద్ద ఓటమి. దీంతో సౌతాఫ్రికాతో రెండు టెస్టు మ్యాచ్‌ల సిరీస్‌లో భారత్ క్లీన్‌స్వీప్ అయ్యింది. అయితే ఈ సిరీస్ ఫలితంతో హెడ్ కోచ్ గౌతమ్ గంభీర్‌పై సోషల్ మీడియాలో తీవ్ర విమర్శలు వస్తున్నాయి. అతడి కోచింగ్ పీరియడ్‌లోనే గతేడాది స్వదేశంలో న్యూజిలాండ్‌పైనా 3-0తో భారత్ క్లీన్‌స్వీప్ అయ్యింది. ఒక కోచ్ పీరియడ్‌లో స్వదేశంలో భారత్ రెండుసార్లు క్లీన్‌స్వీప్ అవ్వడం ఇదే తొలిసారి.దీంతో గంభీర్‌పై ఒత్తిడి పెరుగుతోంది. అతడు తీసుకుంటున్న కొన్ని నిర్ణయాలే వల్లే జట్టుకు ఈ పరిస్థితి అంటూ నెటిజన్లు విమర్శలు వెల్లువెత్తుతున్నాయి. ఈ క్రమంలో సౌతాఫ్రికాతో రెండో టెస్టు మ్యాచ్ అనంతరం స్వయంగా గంభీర్ ప్రెస్ కాన్ఫరెన్స్‌లో పాల్గొన్నాడు. ఇందులో కోచ్‌గా తన భవిష్యత్ ఏంటని మీడియా ప్రశ్నించగా, గంభీర్ సంచలన కామెంట్స్ చేశాడు. నా భవిష్యత్‌పై నిర్ణయం తీసుకోవాల్సింది బీసీసీఐనే. అంతిమంగా భారత్‌లో క్రికెటే ముఖ్యం. నేను కాదు. ఈ విషయాన్ని నేను కోచ్‌గా బాధ్యతలు తీసుకున్న రోజే చెప్పాను. ఈరోజు కూడా అదే చెబుతున్నా. అయితే ఇంగ్లాండ్ సిరీస్‌లో అద్భుతమైన ఫలితాలు రాబట్టింది కూడా మేమే అనే విషయాన్ని జనాలు అని మర్చిపోతున్నారు. కానీ అందరూ న్యూజిలాండ్ సిరీస్ గురించే మాట్లాడుతున్నారు'అలా అయితే ఛాంపియన్స్ ట్రోఫీ, ఆసియా కప్ ట్రోఫీలు కూడా గెలిచింది నా కోచింగ్ పీరియడ్‌లోనే. ఇప్పుడున్న జట్టులో కుర్రాళ్లే ఎక్కువ. వాళ్లకు ఉన్న అనుభవం తక్కువ. కుదురుకోవడానికి వాళ్లకు కాస్త సమయం పడుతుందని నేను ఇదివరకే చెప్పాను. కుర్రాళ్లకు ఇంకా టైమ్ ఇవ్వాలి. అయినా ఓటమిపై అందర్నీ నిందించాలి. ఓటమికి అందరిదీ బాధ్యతే' అని గంభీర్ అన్నాడు.తాజా ఓటమితో భారత్ స్వదేశంలో ఆడిన గత 7 మ్యాచ్‌ల్లో ఐదింట ఓటమిపాలైంది. ఇక గంభీర్ హెడ్‌కోచ్‌గా

బాధ్యతలు తీసుకున్న తర్వాత 19 టెస్టుల్లో 10 మ్యాచ్‌ల్లో టీమ్ఇండియా ఓడింది. గతేడాది స్వదేశంలో భారత్, న్యూజిలాండ్‌ను ఢీ కొట్టింది. ఆ సిరీస్‌ను కూడా 3- 0తో కోల్పోయింది. ఆ తర్వాత ఆస్ట్రేలియా పర్యటలోనూ భారత్ విఫలమైంది. ఆసీస్‌తో ఆడిన బోర్డర్ గావస్కర్ ట్రోఫీని టీమ్ఇండియా 1- 3 కోల్పోయింది. అయితే ఈ ఏడాది యంగ్ ప్లేయర్లతో ఇంగ్లాండ్ పర్యటనకు వెళ్లిన టీమ్ఇండియా మంచి ఫలితం రాబట్టింది. ఐదు మ్యాచ్?ల సిరీస్?ను 2-2తో డ్రా చేసుకుంది.స్వదేశంలో సౌతాఫ్రికాపై వైట్‌వాష్‌కు గురికావడం భారత్‌కు 25ఏళ్లలో ఇదే తొలిసారి. చివరిసారిగా సౌతాఫ్రికా 2000 సంవత్సరంలో భారత్‌ను క్లీన్‌స్వీప్ చేసింది. అంతేకాకుండా ఈ సిరీస్‌లో రెండు టెస్టుల్లోనూ భారత్ నుంచి ఏ ఒక్క బ్యాటర్ కూడా మూడంకెల స్కోర్ అందుకోలేదు. గత 30ఏళ్లలో స్వదేశంలో టెస్టు సిరీస్‌లో టీమ్ఇండియా ప్లేయర్లు సెంచరీ చేయకపోవడం ఇదే తొలిసారి.

సారీ ఫ్యాన్స్.. క్షమించండి

టీమిండియా టెస్ట్ వైస్ కెప్టెన్ రిషభ్ పంత్

భారత క్రికెట్ అభిమానులకు టీమిండియా టెస్ట్ వైస్ కెప్టెన్ రిషభ్ పంత్ క్షమాపణలు చెప్పాడు. సౌతాఫ్రికాతో రెండు టెస్టుల సిరీస్‌లో అంచనాలకు తగ్గట్లు రాణించలేకపోయామని, తమను మన్నించాలని కోరాడు. గౌహతి వేదికగా బుధవారం ముగిసిన రెండో టెస్ట్‌లో సౌతాఫ్రికా 408 పరుగుల భారీ తేడాతో టీమిండియాను చిత్తు చేసిన సంగతి తెలిసిందే.ఈ విజయంతో రెండు టెస్టుల సిరీస్‌ను 2-0తో సౌతాఫ్రికా క్లీన్ స్వీప్ చేసింది. 25 ఏళ్ల తర్వాత భారత గడ్డపై టెస్ట్ సిరీస్ గెలుపొందింది. వరుసగా రెండో ఏడాది టెస్ట్ సిరీస్‌లో టీమిండియా క్లీన్ స్వీప్ అయ్యింది. దాంతో టీమిండియా హెడ్ కోచ్ గౌతమ్ గంభీర్‌తో పాటు ఆటగాళ్లపై సర్వత్రా విమర్శలు వ్యక్తమయ్యాయి. ఈ సిరీస్‌కు రెగ్యులర్ కెప్టెన్ శుభ్‌మన్ గిల్ మెడ నొప్పితో దూరమవడంతో వైస్ కెప్టెన్‌గా రిషభ్ పంత్ జట్టును నడిపించాడు. కానీ 93 ఏళ్ల భారత క్రికెట్ చరిత్రలోనే ఏన్నడు లేని పరాజయాన్ని టీమిండియా చవిచూసింది.ఈ క్రమంలోనే అభిమానులకు క్షమాపణలు చెబుతూ రిషభ్ పంత్ సోషల్ మీడియా వేదికగా ఓ సుదీర్ఘ పోస్ట్ పంచుకున్నాడు. 'గత రెండు వారాలుగా మేం సరిగ్గా ఆడలేదనేది నగ్న సత్యం. జట్టుగా.. వ్యక్తిగతంగా అత్యుత్తమ ప్రదర్శన కనబర్చాలని, కోట్లాది మంది భారతీయుల ముఖాల్లో చిరునవ్వు తీసుకురావాలని కోరుకుంటాం. కానీ ఈ సారి మేం మీ అంచనాలను అందుకోలేకపోయాం. అందుకు మమ్మల్ని క్షమించండి. కానీ క్రీడల్లో ఓటమి ఎప్పుడూ జట్టుగా.. వ్యక్తిగతంగా గుణపాఠం నేర్పుతుంది. మరింత మెరుగవ్వాలని విషయాన్ని సూచిస్తుంది. భారత్ దేశానికి ప్రాతినిథ్యం వహించడం మా జీవితాల్లోనే మాకు దక్కిన అతిపెద్ద గౌరవం. ఈ జట్టు సామర్థ్యం ఏంటో మాకు తెలుసు. మేం మరింత కష్టపడుతాం. మా ఆటపై మరింత ఫోకస్ పెడ్తాం. వ్యక్తిగతంగా జట్టుగా నేలకు కొట్టిన బంతిలా తిరిగి వస్తాం. మీ అమితమైన మద్దతు, ప్రేమకు ధన్యవాదాలు. జైహింద్'అని పంత్ తన సుదీర్ఘ పోస్ట్‌లో పేర్కొన్నాడు. టెస్ట్ సిరీస్ కోల్పోయిన టీమిండియా.. సౌతాఫ్రికాతో మూడు వన్డేల సిరీస్ కోసం సిద్ధమవుతోంది. నవంబర్ 30న రాంచీ వేదికగా జరిగే తొలి మ్యాచ్‌తో ఈ సిరీస్‌కు తెరలేవనుంది. ఈ సిరీస్‌తో కోహ్లీ, రోహిత్ రీఎంట్రీ ఇవ్వనుండగా.. బుమ్రా, సిరాజ్, శుభ్‌మన్ గిల్‌కు రెస్ట్ ఇచ్చారు. కేఎల్ రాహుల్ భారత జట్టును నడిపించనున్నాడు.

శ్రీచరణికి కోటి 30 లక్షలు

వుమెన్స్ ప్రీమియర్ లీగ్(డబ్ల్యూపీఎల్) మెగా వేలంలో టీమిండియా స్టార్ స్పిన్నర్, తెలుగు తేజం శ్రీ చరణికి రూ. 1.30 కోట్ల జాక్‌పాట్ ధర దక్కింది. దేశ రాజధాని న్యూఢిల్లీ వేదికగా గురువారం జరిగిన మెగా వేలంలో ఈ కడప బిడ్డను ఢిల్లీ క్యాపిటల్స్ కొనుగోలు చేసింది. రూ.30 లక్షల కనీస ధరతో వేలంలోకి వచ్చిన శ్రీచరణి కోసం యూపీ వారియర్స్, ఢిల్లీ క్యాపిటల్స్ తీవ్రంగా పోటీపడ్డాయి. చివరకు ఢిల్లీ క్యాపిటల్స్ రూ.1.30 కోట్ల రికార్డ్ ధరకు సొంతం చేసుకుంది. గత సీజన్‌లోనూ శ్రీ చరణి ఢిల్లీ క్యాపిటల్స్‌కే ఆడింది. రూ. 50 లక్షల భారీ ధరకు ఈ తెలుగు తేజాన్ని ఢిల్లీ కొనుగోలు చేసింది. డబ్ల్యూపీఎల్ 2025 సీజన్‌లో రెండు మ్యాచ్‌లు మాత్రమే ఆడిన శ్రీ చరణి.. 4 వికెట్లతో అద్వితీయమైన ప్రదర్శన కనబర్చింది. ఈ అద్భుత ప్రదర్శనతోనే టీమిండియాకు ఆడే అవకాశం అందుకున్న శ్రీచరణి ఏకంగా.. మహిళల వన్డే ప్రపంచకప్ టోర్నీకి ఎంపికైంది.మెగా టోర్నీలో 21 ఏళ్ల శ్రీ చరణి అదరగొట్టింది. లెఫ్టార్మ్ స్పిన్నర్ అయిన ఈ ఆంధ్రా అమ్మాయి 9 మ్యాచ్‌ల్లో 4.96 ఎకానమీతో 14 వికెట్లు పడగొట్టింది. ఈ 9 మ్యాచ్‌ల్లో ఒక్క మ్యాచ్ మినహా.. ప్రతీ మ్యాచ్‌లో వికెట్ తీసింది. ముఖ్యంగా సెమీస్, ఫైనల్లో ఆమె కట్టుదిట్టమైన బౌలింగ్ టీమిండియా విజయానికి బాటలు వేసింది. ఈ టోర్నీలో భారత్ తరఫున అత్యధిక వికెట్లు తీసిన రెండో బౌలర్‌గా నిలిచింది. ఈ ప్రదర్శనే వేలంలో శ్రీ చరణి కోట్లు పలికేలా చేసింది. డబ్ల్యూపీఎల్ చరిత్రలో ఇదే తొలి మెగా ఆక్షన్ కాగా.. మల్లికా సాగర్ ఆక్షనీర్‌గా వ్యవహరిస్తోంది. ఆస్ట్రేలియా క్రికెటర్ అలీసా హీలీతో మెగా వేలం ప్రారంభం కాగా.. ఆమెను తీసుకోవడానికి ఫ్రాంచైజీలు ఆసక్తి చూపించలేదు. దాంతో ఆమె తొలి రౌండ్‌లో అన్‌సోల్డ్‌గా నిలిచింది. మరోసారి ఆమె పేరును వేలం వేసే అవకాశం ఉంది. న్యూజిలాండ్ ప్లేయర్ సోఫీ డివైన్‌ను గుజరాత్ జెయింట్స్ రూ.2 కోట్లకు కొనుగోలు చేయగా.. కివీస్‌కే చెందిన అమెలియా కేర్‌ను ముంబై ఇండియన్స్ రూ.3 కోట్లకు తీసుకుంది. భారత పేసర్ రేణుకా సింగ్‌ను గుజరాత్ జెయింట్స్ రూ.60 లక్షలకు కొనుగోలు చేసింది. ఇంగ్లండ్ ప్లేయర్ సోఫీ ఎక్లిస్టోన్‌ను రూ.85 లక్షలకు యూపీ వారియర్స్ ఆర్‌టీఎమ్ కార్డ్ ద్వారా రిటైన్ చేసుకుంది. సౌతాఫ్రికా కెప్టెన్ లారా వొల్వార్ట్‌ను ఢిల్లీ క్యాపిటల్స్ రూ. 1.10 కోట్లకు కొనుగోలు చేసింది.

మహిళా ప్రీమియర్ లీగ్ 2026 షెడ్యూల్ విడుదల

మహిళా క్రికెట్ అభిమానులకు గుడ్ న్యూస్. మహిళల క్రికెట్‌కు కొత్త ఉత్సాహాన్ని ఇస్తున్న మహిళా ప్రీమియర్ లీగ్ నాలుగో సీజన్ షెడ్యూల్‌ను వేలం జరిగిన గురువారం నాడే విడుదల చేశారు. సుమారు నెల రోజుల పాటు జరగనున్న ఈ టోర్నమెంట్ జనవరి 9, 2026న ప్రారంభమై.. ఫిబ్రవరి 5, 2026న ఫైనల్ మ్యాచ్‌తో ముగుస్తుంది. మహిళా క్రికెట్‌ను మరింత ముందుకు తీసుకుపోయే ఉద్దేశంతో ఈ మెగా ఈవెంట్‌ను నిర్వహించడానికి ఏర్పాట్లు చురుగ్గా సాగుతున్నాయి. వేలం జరిగిన రోజే బీసీసీఐ ఈ షెడ్యూల్‌ను కూడా ప్రకటించడం గమనార్హం. గత సీజన్‌లో డబ్ల్యూపీఎల్ మ్యాచ్‌లు నాలుగు వేర్వేరు నగరాల్లో జరిగిన సంగతి తెలిసిందే. అయితే ఈ సారి నిర్వహణ సౌలభ్యం కోసం మ్యాచ్‌లను కేవలం రెండు ప్రముఖ నగరాల్లో మాత్రమే నిర్వహించాలని నిర్ణయించారు.నవీ ముంబైలోని అంతర్జాతీయ ప్రమాణాలు కలిగిన డి.వై. పాటిల్ స్టేడియం ప్రధాన వేదికల్లో ఒకటిగా నిలవనుంది. క్రికెట్ సంస్కృతికి ప్రసిద్ధి చెందిన వడోదర కూడా మ్యాచ్‌లకు ఆతిథ్యం ఇవ్వడం ద్వారా, స్థానిక క్రికెట్ అభిమానులకు లీగ్ మ్యాచ్‌లను ప్రత్యక్షంగా చూసే అవకాశం లభిస్తుంది.డబ్ల్యూపీఎల్ ప్రారంభమైనప్పటి నుంచి గత మూడు సీజన్లలో టైటిల్ గెలుచుకున్న జట్లు వివరాలు ఇలా ఉన్నాయి.హర్మన్‌ప్రీత్ కౌర్ సారథ్యంలోని ముంబై ఇండియన్స్ మొదటి టైటిల్‌ను గెలుచుకుంది. ి2024: స్మృతి మంధాన సారథ్యంలోని రాయల్ ఛాలెంజర్స్ బెంగళూరు టైటిల్‌ను కైవసం చేసుకుంది. ి2025: మళ్లీ ముంబై ఇండియన్స్ ఢిల్లీ క్యాపిటల్స్ను ఓడించి, తమ రెండో టైటిల్‌ను గెలుచుకుంది. డబ్ల్యూపీఎల్‌లో జట్లు లీగ్ దశలో ఒకదానితో ఒకటి రెండు మ్యాచ్‌లు ఆడతాయి. లీగ్ దశలో మొదటి స్థానంలో నిలిచిన జట్టు నేరుగా ఫైనల్‌కు చేరుకుంటుంది.

అత్యంత ఖరీదైన క్రీడాకారిణిగా దీప్తి శర్మ

మహిళల ప్రీమియర్ లీగ్ 2026 వేలం మార్కీ ప్లేయర్స్‌తో ప్రారంభమైంది, ఈ కేటగిరీలో మొత్తం 8 మంది క్రీడాకారులు ఉన్నారు. 7 మార్కీ క్రీడాకారులకు వారి జట్లు లభించాయి, అయితే ఈ రౌండ్‌లో ఆశ్చర్యకరమైన విషయం ఏమిటంటే, అలీసా హీలీని ఎవరూ కొనలేదు. ఈ రౌండ్‌లో అత్యంత ఖరీదైన క్రీడాకారిణి ఆల్ రౌండర్ దీప్తి శర్మ, యూపీ వారియర్స్ ఆమె కోసం ఆటీఎం ని ఉపయోగించింది. దీప్తి శర్మ తిరిగి యూపీ వారియర్స్‌కు వెళ్లడంపై సంతోషం వ్యక్తం చేస్తూ జియోహాట్‌స్టార్‌లో మాట్లాడుతూ, "చాలా బాగుంది. నేను యూపీకి చెందినదాన్ని, కాబట్టి ఏదో ఒక విధంగా ఈ జట్టుతో నాకు అనుబంధం ఉంది. ఇక్కడి నిర్వహణ చాలా బాగుంది. మహిళల ప్రీమియర్ లీగ్ నా ప్రదర్శనను మెరుగుపరచడానికి చాలా సహాయపడింది." దీప్తి శర్మ మహిళల ప్రీమియర్ లీగ్ 2026 వేలం జాబితాలో మూడో స్థానంలో ఉంది, ఆమెకు ముందు అలీసా హీలీని ఎవరూ కొనలేదు. హీలీని కొనకపోవడం అందరికీ ఆశ్చర్యం కలిగించింది. చాలాసేపు దీప్తిపై కూడా ఏ జట్టు బిడ్ వేయలేదు, చివరకు ఢిల్లీ ఆమెపై ఆమె బేస్ ప్రైస్‌తో బిడ్ వేసింది. ఆ తర్వాత ఏ జట్టు ఆసక్తి చూపించకపోవడంతో ఆమె ఢిల్లీకి అమ్ముడుపోయింది. కానీ యూపీ ఆమెపై ఉపయోగించింది, ఆ తర్వాత ఢిల్లీ తన తుది ధర 3 కోట్ల 20 లక్షల రూపాయలుగా పేర్కొంది. యూపీ ఉపయోగిస్తూ దీప్తిని కొనుగోలు చేసింది. మార్కీ రౌండ్‌లో యూపీ వారియర్స్ ముగ్గురు ఆటగాళ్లను కొనుగోలు చేసింది. దీప్తి శర్మ (3.2 కోట్లు)తోపాటు ఈ రౌండ్‌లో సోఫీ ఎక్లెస్టన్ (85 లక్షలు), మెగ్ లానింగ్ (1.9 కోట్లు)ను కూడా కొనుగోలు చేసింది. ఈ రౌండ్‌లో గుజరాత్ జెయింట్స్ ఇద్దరి ఆటగాళ్లను (సోఫీ డివైన్, రేణుకా సింగ్) తమ జట్టులో భాగం చేసుకుంది. ఆశా శోభనను యుపి వారియర్స్ సొంతం చేసుకుంది. ఇతర జట్లు కూడా శోభనపై ఆసక్తిని వ్యక్తం చేయడంతో ఆమె ధర 30 లక్షల రూపాయల నుంచి 1 కోటి రూపాయలకు పెరిగింది. ఆశా బేస్ ధర 30 లక్షల రూపాయలు ఈ వేలంలో ఆమె మునుపటి ఎడిషన్ కంటే 11 రెట్లు ఎక్కువ డబ్బు అందుకుంది. ఆశా శోభన మార్చి 16, 1991న కేరళలోని త్రివేండ్రంలో జన్మించిన ఆల్ రౌండర్. 34 ఏళ్ల ఆమె ఇప్పటివరకు భారతదేశం తరపున రెండు వన్డేలు, ఆరు టి20 అంతర్జాతీయ మ్యాచ్‌లు ఆడింది. ఆమె ఇండియన్ ప్రీమియర్ లీగ్ 2022/23, 2023/24 ఎడిషన్‌లలో రాయల్ ఛాలెంజర్స్ బెంగళూరు తరపున ఆడింది. ఆశా శోభన ఇప్పటివరకు ఉమెన్స్ ప్రీమియర్ లీగ్‌లో ఆర్‌సిబి తరపున 15 మ్యాచ్‌లు ఆడి 17 వికెట్లు పడగొట్టింది. ఆమె బ్యాటింగ్‌తో అంతగా ఆకట్టుకోలేకపోయినప్పటికీ, ఆమెకు ఆ సామర్థ్యం ఉంది. 2026 ఉమెన్స్ ప్రీమియర్ లీగ్ వేలంలో ఆశా శోభన దుమ్మురేపింది. గత సంవత్సరం కంటే 11 రెట్లు ఎక్కువ సంపాదించింది. రాబోయే ఎడిషన్ కోసం, ఆమె బేస్ ధర ?30 లక్షలుగా నిర్ణయించింది. ఆమె ధర ?1 కోటికి చేరుకుంది.

స్టీల్ సిటీ ఆఫ్ అమెరికా-పిట్స్ బర్గ్"

పిట్స్ బర్గ్ - పెన్సిల్వేనియ రాష్ట్రంలో అతి పెద్ద నగరము. ఇక్కడ అల్లెగని,మోనాంగోహేల నదులు కలిసే ప్రదేశంలో ఓహియో నదీ ప్రారంభమై మూడు నదుల సంగమంతో నగరం చాలా అందంగా కనిపిస్తుంది. ఈ నగరం స్టీల్ ఉత్పత్తికి ప్రసిద్ధి చెందినది. కావున పిట్స్ బర్గ్ ను " స్టీల్ సిటీ ఆఫ్ అమెరికా" అని అంటారు ఈ నగరంలో భారీగా స్టీల్ ఉత్పత్తి కావడం వల్ల "భారతదేశపు పిట్స్ బర్గ్ "అని కూడా అంటారు. పిట్స్ బర్గ్ నగరంలో చాలా బ్రిడ్జిలు ఉండటం వలన దీనిని "సిటీ ఆఫ్ బ్రిడ్జెస్ "-వంతెనల నగరము అని అంటారు. ఇక్కడ చాలామంది తెలుగువారు ఉన్నారు. వీరు సామాజిక, సాంస్కృతిక కార్యక్రమాలను నిర్వహించటానికి అందరూ కలిసి %్రాఖాూ% "పిట్స్ బర్గ్ ఏరియా తెలుగు అసోసియేషన్" ను ఏర్పాటు చేశారు. అమెరికాలో నిర్మించిన తొలి సాంప్రదాయ హిందూ దేవాలయము శ్రీ వెంకటేశ్వర దేవాలయము ఇక్కడే ఉంది.

మా అబ్బాయి జంధ్యం రాకేష్ బోస్టన్ నగరంలో సాఫ్ట్వేర్ ఇంజనీర్ గా పని చేస్తున్నాడు. మేము 8 గంటలు కారులో ప్రయాణించి పిట్స్ బర్గ్ కు చేరుకున్నాము.పిట్స్ బర్గ్ లోని అద్భుత ప్రదేశాలు చూడటానికి మేము, మా అబ్బాయి స్నేహితుడు అభయ్ గారి కుటుంబం కలిసి రెండు కార్ల లో బయలుదేరి వెళ్ళాము. మొదట పిట్స్ బర్గ్ లోని ప్రసిద్ధ పర్యాటక ఆకర్షణ గల ప్రదేశము డ్యూక్వెన్స్ ఇంక్లైన్ కు చేరుకున్నాము. ఇక్కడ పురాతన కేబుల్ కార్ సహాయంతో 400 అడుగుల ఎత్తులో మరియు 30 డిగ్రీల ఏటవాలుగా నున్న మౌంట్ వాషింగ్టన్ కొండమీదకి వెళ్ళాము. పైకి వెళ్ళడానికి ప్రతి మనిషికి ఏడు డాలర్లు చొప్పున చెల్లించి టికెట్ తీసుకున్నాము. 1877లో మొదట ప్రారంభమైన ఈ కేబుల్ కారు మౌంట్ వాషింగ్టన్ నివాసితులకు మరియు కార్మికులను తరలించడానికి ఏర్పాటు చేయబడింది. మూత పడిపోయిన కేబుల్ కారును 1963 లో తిరిగి పునరుద్ధరించి పర్యాటక కేంద్రంగా మార్చారు. కొండపైన ఉన్న స్టేషన్లో ఒక మ్యూజియం ఉంది. అందులో పిట్స్ బర్గ్ చరిత్ర, పురాతన నగర ఫోటోలు మరియు ఇన్క్లైన్ సమాచారం ఉంది. ఈ మ్యూజియం పర్యాటకులకు ఆసక్తికరమైనటువంటి అనుభూతిని కలిగిస్తుంది. కొండపైన నడుచుకుంటూ వెళ్లి పిట్స్ బర్గ్ లోని

బహుళ అంతస్థుల భవనాలను,నదులు,వంతెనలను వంటి అందమైన దృశ్యాలను చూచి ఆనందించాము. దీనికి ఒక మైలు దూరంలో స్టేషన్ స్క్వేర్ దగ్గర మోనాంగో హేళ అను మరొక ఇంక్లైన్ ఉన్నది. ఇది కూడా ప్రయాణికులను కేబుల్ కార్ ద్వారా మౌంట్ వాషింగ్టన్ కొండపైన ప్రాంతానికి తీసుకు వెళుతుంది. దీనిని 1970 సంవత్సరంలో ప్రారంభించారు. ఇది అత్యంత పురాతన ఫినిక్యులర్ రైల్వే. ఫినిక్యులర్ రైల్వే అనగా రెండు పట్టాల మీద ఒకే కేబుల్ తోప్రయాణించే రైలు మార్గము. ఈ ఇంక్లైన్ ద్వారా ఎక్కుతున్నప్పుడు దిగుతున్నప్పుడు పిట్స్ బర్గ్ డౌన్ టౌన్ యొక్క అత్యంత అద్భుత దృశ్యాలను వీక్షించవచ్చును. మోనాంగోహేళ కేబుల్ కారు రంగు పసుపు రంగులో, డ్యుక్లైన్స్ ఇంక్లైన్ కేబుల్ కారు ఎరుపు రంగులో ఉన్నాయి. మేము డ్యుక్లైన్స్ ఇంక్లైన్ ద్వారా మౌంట్ వాషింగ్టన్ పైభాగం చేరుకుని మరొక ఇంక్లైన్ ద్వారా కిందికి చేరుకున్నాము. రాత్రిపూట నగరం లైట్లలో మరింత ఆకర్షణీయంగా కనిపించింది.

అక్కడినుండి ఫిట్స్ బర్గ్ నగరంలోని ముఖ్య పర్యాటక ప్రదేశమైన "పాయింట్ స్టేట్ పార్కు"కు చేరుకున్నాము. ఇది చాలా అద్భుతంగా, అందంగా ఉన్నది. అల్లేగని,మోనాంగోహేళ మరియు ఓహియో నదులు కలిసే ప్రాంతంలోనున్న సుందరమైన చారిత్రాత్మక పార్క్. ఇది 36 ఎకరాల విస్తీర్ణంలో ఏర్పాటు చేయబడిన రాష్ట్ర ఉద్యానవ-నము. ఈ పార్క్ నగరం యొక్క గోల్డెన్ ట్రయాంగిల్ అను కొనవద్ద ఏర్పాటు చేయబడింది పార్క్ మధ్యలో ఒక పెద్ద ఫౌంటెన్ ఉంది. రాత్రి సమయాలలో 150 అడుగుల ఎత్తు వరకు నీటిని చిమ్ముతూ లైట్ల వెలుగులో అత్యంత సుందరంగా కనిపించింది. పార్క్ లోపల చారిత్రక ప్రాముఖ్యత కలిగిన "ఫోర్ట్ ఫిట్ "చిన్నకోట వంటి నిర్మాణం ఉంది. మొదట ఇక్కడ ఫ్రెంచ్ వారు "ఫోర్ట్

డ్యూక్వెన్స్"అను కోటను నిర్మించారు. తదుపరి ఫ్రెంచి వారు వెళ్లిపోయిన తర్వాత ధ్వంసమైన ఈ కోటను బ్రిటిష్ వారు స్వాధీనపరచుకొని 1764లో అదే ప్రదేశంలో "ఫోర్ట్ ఫిట్"అనే మరొక కొత్త కోటను పార్క్ లో నిర్మించారు.ఇది అత్యంత పురాతన భవనంగా గుర్తింపు పొందినది. సందర్శకుల కోసం పార్క్ లోపల ఫోర్ట్ ఫిట్ మ్యూజియంను ఏర్పాటు చేశారు. ఇది పెన్సిల్వేనియా చరిత్రను, ఫ్రెంచ్ విప్లమము మరియు ఇండియన్ యుద్ధం నాటి విశేషాలను, అమెరికన్ విప్లవ సమయంలో దీనికి గల ప్రాముఖ్యతను వివరంగా తెలియజేసే ప్రదర్శనలను ఏర్పాటు చేశారు. నది సంగమ ప్రదేశంలోని ప్రకృతి సౌందర్యం సందర్శకులకు ఒక చక్కటి అనుభూతిని కలుగచేస్తుంది. పిక్నిక్ లకు, వినోదాలకు చాలా అనుకూలమైన ప్రదేశము. విశాలమైన నడక మార్గాలను పార్క్ అంతటా ఏర్పాటు చేశారు. సైక్లింగ్, ఫిషింగ్,బోటింగ్ వంటి కార్యక్రమాలను కూడా ఇక్కడ చేపట్టవచ్చును.

అక్కడి నుంచి దగ్గరలో ఉన్న పి.ఎన్.సి పార్కుకు వెళ్ళాము. ఇది ఫిట్స్ బర్గ్ లో నున్న ఒక బేస్ బాల్ స్టేడియం. నగరంలోని అల్లేగని నది ఉత్తర ఒడ్డున ఉంది. "పిట్స్ బర్గ్ పైరేట్స్" అను మేజర్ లీగ్ బేస్ బాల్ జట్టు యొక్క హెూం గ్రౌండ్. దీనిలో 40,000 మందికి పైగా కూర్చునే సామర్థ్యం ఉంది. 2001లో దీనిని ఇక్కడ ప్రారంభించారు. ఈ స్టేడియం యొక్క ప్రత్యేకత ఏమిటంటే ఇక్కడి నుండి డౌన్ టౌన్ పిట్స్ బర్గ్ యొక్క ఆకాశ హర్మ్యాలను మరియు అల్లేగని నది యొక్క అందమైన దృశ్యాలను వీక్షించవచ్చును. ఈ స్టేడియం చుట్టూ వినోద ప్రదేశములు, రెస్టారెంట్లు చాలా ఉన్నాయి.

తదుపరి పిట్స్ బర్గ్ లోని కార్నెగి మ్యూజియం ఆఫ్ నేచురల్ హిస్టరీ మరియ కార్నెగి మ్యూజియం ఆఫ్ ఆర్ట్ కు చేరుకున్నాముఈ రెండు మ్యూజియంలు ఒకే భవనంలో పక్కపక్కనే ఉన్నాయి. అక్కడ ఉన్న కౌంటర్లో ప్రతి మనిషికి 25 డాలర్లు చొప్పున చెల్లించి టికెట్ తీసుకొని లోనికి వెళ్ళాము. న్యాచురల్ హిస్టరీ మ్యూజియంలో చరిత్రకు సంబంధించిన అనేక అంశాలు కలవు. ఇందులో ప్రధానంగా డైనోసార్ల అస్తిపంజరాలు అనేకంగా ఉన్నాయి. ఇది ప్రపంచంలోనే అత్యంత ముఖ్యమైన డైనోసార్ల సేకరణలో ఒకటి. అరుదైన ఖనిజాలు, రత్నాలు మరియు స్పటికాలను సేకరించి ప్రదర్శనలో ఏర్పాటు చేశారు. వివిధ జంతువుల సహజ నివాసాలను పోలివున్న నివాస ఆకృతలను చక్కగా ఏర్పాటు చేశారు. అదేవిధంగా ఆర్ట్స్ మ్యూజియంలో అనేక కళాఖండాలను సందర్శకుల కోసం ఏర్పాటు చేశారు. ఇది వివిధ కళాకృతులలో చాలా అందంగా, ఆకర్షణీయంగా ఉన్నాయి. అక్కడి నుండి ఫిట్స్ బర్గ్ లోని ప్రముఖ విజ్ఞాన శాస్త్ర ప్రదర్శన కేంద్రమైన కార్నెగి సైన్స్ సెంటర్ కు వెళ్లాము. ఇది కూడా కార్నెగి మ్యూజియం ఆఫ్ ఫిట్స్ బర్గ్ సంస్థలో ఒక భాగము. దీనిలో సైన్స్, టెక్నాలజీ, ఇంజనీరింగ్, మ్యాథమెటిక్స్ కు సంబంధించిన అనేక ప్రదర్శనలు అన్ని వయసుల పర్యాటకులను ఆకట్టుకుంటాయి. ఇది పిట్స్ బర్గ్ లోని ఓహియో నది ఒడ్డున ఉంది. విద్యార్థులు పుస్తకాలకే పరిమితం కాకుండా ఇక్కడ ప్రత్యక్షంగా వీక్షించి చక్కటి అనుభూతిని పొందుతారు. సైన్స్ పట్ల ఆసక్తిగల వారికి ఒక చక్కటి విద్యా వేదిక. ముఖ్యంగా పిల్లలకు సైన్స్ పట్ల ఆసక్తిని పెంచే ప్రదర్శనలు చాలా ఉన్నాయి. లోనికి వెళ్లగానే ఎదురుగా నున్న టికెట్ కౌంటర్లో పెద్దలకు 25 డాలర్ చొప్పున సీనియర్లకు 20 డాలర్లు చొప్పున చెల్లించి టికెట్లను తీసుకున్నాము. ఈ మ్యూజియంలో నాలుగు అంతస్తుల్లో ప్రదర్శనలు చక్కగా ఏర్పాటు చేశారు. సందర్శకులు స్వయంగా పాల్గొని ప్రయోగాలు చేసే అవకాశాన్ని కూడా కల్పించారు.అంతస్తులో "%శూూ=% స్టోర్" అంతరిక్ష స్థలము, మానసిక ఆరోగ్యానికి సంబంధించిన ప్రదర్శనలు చాలా ఉన్నాయి. %శూూ=% స్టోర్లో విద్యా సంబంధిత పరికరాలు, సైన్స్ సంబంధించిన బొమ్మలు, సొంతంగా తయారు చేసుకునే రోబోట్లు, ఇంటరాక్టివ్ గాడ్జెట్లు, అనేక శాస్త్రీయ పుస్తకాలు అందుబాటులో ఉన్నాయి." స్పేస్ ప్లేస్" అనే ప్రదర్శన చాలా అద్భుతంగా ఉంది. ఇక్కడ అంతరిక్షంలో నివసించటం ఎలా ఉంటుందో తెలుసుకోవచ్చును మరియు దీనిలో ఇంటర్నేషనల్ స్పేస్ స్టేషన్ యొక్క నమూనాను కూడా ఏర్పాటు చేశారు. ఆస్ట్రోనాట్లు ఎలా జీవిస్తారో, పని చేస్తారో అనేక విషయాలను మనము తెలుసుకోవచ్చును. రెండవ అంతస్తులో బుల్ ప్లానెటోరియం ఒక ప్రధాన ఆకర్షణంగా అద్భుతంగా ఉంది. ఇక్కడ మనము నక్షత్రాలు, గ్రహాలు, గెలాక్సీలను చూడవచ్చును. అంతరిక్షంలో మనం ప్రయాణిస్తున్న వింత అనుభూతిని పొందుతాము. మరొక హాల్ లో మార్స్ " ద నెక్ట్స్ జెయింట్ లీప్"-ఇందులో అంగారక గ్రహము దానిమీద భవిష్యత్తులో జీవనం ఎలా ఉంటుందో, మానవుడు ఎలా నివసించగలరో,అక్కడ స్థిరపడటానికి ఎదుర్కొనే వాతావరణ సవాళు - గాలి, నీరు, ఆహారం, నివాసం వంటి సమస్యలను ఎలా అధిగమించవచ్చునో తెలుసుకొనవచ్చును. దీనివలన అంగారక గ్రహం పై మానవ జీవితం ఎలా ఉంటుందో అనే ఆసక్తికరమైన అవగాహన లభిస్తుంది. అంగారక గ్రహం ప్రదర్శనలు మనల్ని ఏ లోకానికో తీసుకపెడతాయి, అలా అత్యంత అద్భుతంగా, చూడముచ్చటగా తయారు చేశారు. ఇక్కడ అంగార గ్రహం పై మానవులు నిర్మించబోయే ఒక చిన్న నివాస ప్రదేశ నమూనాను మరియు అంగారక గ్రహం పై తిరుగుతూ సమాచార సేకరణ చేసే "మార్స్ రోవర్" నమూనాను కూడా ఏర్పాటుచేశారు.ఇది ఆకర్షణీయ-ంమైన ఇంటరాక్టు ప్రదర్శన. పక్కన ఉన్న మరొక హాల్లో " మీనియేచర్ రైల్ రోడ్ మరియు విలేజ్" అను ప్రసిద్ధ ప్రదర్శన పశ్చిమ పెన్సిల్వేనియా చరిత్ర మరియు సంస్కృతిని తెలియజేస్తుంది. ఈ

ప్రదర్శన 83 అడుగుల పొడవు మరియు 30 అడుగుల వెడల్పు గల ఒక భారీ ప్లాట్ ఫారంపై నిర్మించారు. దీనిని మొదట 1919లో చార్లెస్ బౌడిష్ అను వ్యక్తి నిర్మించాడు. తదుపరి దీనిని 1992లో కార్నిగి సైన్ సెంటర్ కు బజిలీ చేశారు. ఈ ప్రదర్శనలో పిట్స్ బర్గ్ లోని ప్రముఖ స్థలాలను చారిత్రాత్మక భవనాలను, రోడ్లు, చిన్న చెట్లు, పొడవైన రైలు మార్గాలను చక్కగా నిర్మించారు. అంతేకాకుండా పాత స్టీల్ మిల్లులు, బొగ్గు గనులు,వ్యవసాయ క్షేత్రాలు, బేస్ బాల్ స్టేడియం నమూనాను, రైలు పట్టాలపై ఐదు రైళ్లు, ఒక ట్రామ్ తిరుగుతూ మనకు ఆకర్షణీయంగా కనిపిస్తాయి. దీనిలో కదిలే అనేక యానిమేషన్లు ఏర్పాటు చేయడంవల్ల మనం పిట్స్ బర్గ్ లో సంచరిస్తున్న అనుభూతిని కలిగిస్తుంది. ఇది ఎంతో ఆకర్షణీయంగా అందంగా ఉన్నా గొప్ప ప్రదర్శన.

మూడవ అంతస్తులో "బాడీ వర్క్స్" అనే ప్రదర్శన ఉంది. దీనిలో మన శరీరంలోని అవయవాల గురించి,ఇంటరాక్టివ్ ఎగ్జిబిట్లు, ప్రత్యక్ష ప్రదర్శన ద్వారా చాలా వివరంగా తెలియజేసే ప్రదర్శనలను ఏర్పాటు చేశారు. కండరాలు ఎముకలు, గుండె,ఊపిరితిత్తులు,జీర్ణవ్యవస్థ, మెదడు, నరాల వ్యవస్థ ఎలా ఉంటాయో,ఎలా పనిచేస్తాయో తెలుసుకొనవచ్చును. ఈ ప్రదర్శన మన శరీరం గురించి చాలా కొత్త విషయాలను, ఆసక్తికరంగా వివరిస్తుంది. మరొక విశాలమైన హాల్లో బిఎన్ వై ఫ్యాబ్ ల్యాబ్ (%దీచ్ ఖీుఎ ాఖఎ%) ఒక ప్రదర్శన ఉంది. ఇది ఒక "డిజిటల్ మేకర్ స్పేస్" ఇక్కడ సందర్శకులు తమ ప్రాజెక్టులను 3%ఎ% మోడల్స్, లేజర్ కట్టర్లు, వినైల్ కట్టర్లు మొదలగు వాటిని వినియోగించి డిజైన్లను స్వంతంగా తయారు చేసుకొనవచ్చును. ఇది ఒక వర్క్ షాప్ లాగా ఉండి నైపుణ్యాలను పెంచుకోవడానికి సహాయపడుతుంది. నాల్గవ అంతస్తులో పిల్లలకు ఉపయోగపడే, నైపుణ్యతను పెంపొందించుకునే అనేక విద్యా సంబంధిత టెక్నాలజీ ప్రదర్శనలను ఏర్పాటు చేశారు. ఇక్కడ "బ్రిక్స్ బర్గ్"అను గొప్ప ప్రదర్శన ఉంది. ఇది ఒక బ్రిక్స్ తో నిర్మించిన అద్భుత ప్రపంచము. బ్రిక్స్ తో వివిధ రకాల భవనాలను, రేస్ కార్లను, పిల్లర్లు, వంతెనలు వంటి అనేక రకాల వస్తువులను నిర్మించుకోవచ్చునుఇది అన్ని వయసుల వారికి వినోదాన్ని సృజనాత్మకతను కలుగచేస్తుంది. దీనికి పక్కన ఉన్న మరొక హాల్లో "లిటిల్ లెర్నర్ క్లబ్ హౌస్" ఉంది. ఇందులో క్లబ్ హౌస్,ద వాటర్ టేబుల్ ద టొమాటో స్టాండ్ మొదలగు ప్రదర్శనలు ఉన్నాయి దీనిని పిల్లలకు ప్రత్యేకంగా రూపొందించిన గొప్ప ప్రదర్శన. పిల్లలకు కొత్త ఆలోచనలను నైపుణ్యాలను పెంపొందింప చేస్తుంది.

కార్నెగి సైన్స్ మ్యూజియం ప్రక్కన గల ఓహియో నదిలో యూఎస్-ఎస్. రెక్విన్ (ఎస్ఎస్ 481)అను సబ్ మెరైన్ నీటిలో ఉంది. ఈ సబ్ మెరైన్ చాలా అద్భుతంగా ఉంది. సబ్ మెరైన్ దగ్గర ఉన్న టూర్ గైడ్ మమ్మల్ని లోనికి తీసుకెళ్లి 20 నిమిషాల పాటు సబ్ మెరైన్ గురించి వివరంగా తెలియజేశారు. ఇది టెన్త్ క్లాస్ డీజిల్ -ఎలక్ట్రిక్ సబ్ మెరైన్. దీనిని 1945లో నిర్మించారు కానీ 1990 సంవత్సరం నుండి కార్నెగి సైన్స్ మ్యూజియం సెంటర్లో ప్రదర్శనగా సందర్శకుల కొరకు అందుబాటులో ఉంచారు. టూర్ గైడ్ సహాయంతో సబ్ మెరైన్ లో నావికుల జీవితము ఎలా ఉంటుందో తెలుసుకొనవచ్చును. దీనిలో నావికుల గదులను,డైనింగ్ రూములను, కంట్రోల్ రూమ్,ఇంజన్ వాటిని చూడవచ్చును. ఈ సబ్ మెరైన్లో 80 మంది సిబ్బంది పనిచేస్తారని మరియు ఆ సబ్ మెరైన్ ఎలా పనిచేసే విషయాన్ని మాకు టూర్ గైడ్ సవివరంగా, శాస్త్రీయ విషయాలను తెలియ చేశారు.

మరుసటి రోజు ఉదయం 8 గంటలకు బయలుదేరి పిట్స్ బర్గ్ కు 15 మైళ్ళ దూరంలో, పెన్ హిల్స్ లో ఉన్న ప్రముఖ శ్రీ వేంకటేశ్వర దేవాలయానికి వెళ్ళాము. అమెరికాలో నిర్మించిన మొదటి వెంకటేశ్వర దేవాలయాలలో ఒకటిగా ప్రసిద్ధి చెందినది. దీనిని 1976లో తిరుమల తిరుపతి దేవస్థానం సహకారంతో నిర్మించారు. ఈ దేవాలయము తిరుమల శ్రీ వేంకటేశ్వర స్వామి దేవాలయం నమూనాలో నిర్మించబడింది. ఇది అమెరికాలోని తెలుగు కమ్యూనిటీకి ముఖ్యమైన దేవాలయం గా ప్రసిద్ధి చెందినది. ఈ దేవాలయము పిట్స్ బర్గ్ లోని హిందువులకే కాకుండా ప్రపంచవ్యాప్తంగా ఉన్న తెలుగువారిని ఆకర్షిస్తుంది. ఇక్కడ తిరుమలలో జరిగే విధంగా నిత్య పూజలు, ఉత్సవాలను నిర్వహిస్తారు. ప్రతిరోజు సుప్రభాతం, అర్చన, అభిషేకం, కల్యాణోత్సవాలు వంటి అనేక కార్యక్రమాలు జరుగుతాయి. మేము స్వామివారికి అర్చన చేయించుకొని, దర్శనం చేసుకుని, ప్రసాదాలను స్వీకరించి, దేవాలయ ఆవరణలో ఉన్న క్యాంటీన్లో రుచికరమైన అల్పహారాన్ని ఆరగించాము. దేవాలయం చుట్టూ ఉన్న కొండలు, ప్రకృతి సౌందర్యం మమ్మల్ని ఎంతగానో ఆకట్టుకున్నాయి.

అక్కడినుండి పిట్స్ బర్గ్ లోనున్న చారిత్రాత్మకమైన, అందమైన, పర్యావరణ అనుకూలమైన. ఫిప్స్ కంజర్వేటరీ మరియు బొటానికల్ గార్డెన్ కు వెళ్ళాము. ఈ ఉద్యానవనము 15 ఎకరాల విస్తీర్ణంలో విస్తరించి ఉంది. దాదాపు 130 సంవత్సరాల చరిత్ర కలిగి ఉంది. అక్కడ ఉన్న కౌంటర్లో మనిషికి 23 డాలర్ల చొప్పున చెల్లించి టికెట్ ఖరీదు చేసి లోనికి వెళ్ళాము. ఇక్కడ చాలా అందమైన 24 తోటలు ఉన్నాయి. ఇక్కడ 14 గ్లాస్ హౌస్ గదుల్లో మొక్కలను పెంచుతున్నారు. సంవత్సరమంతయు సీజన్ ఆధారంగా ప్రత్యేక పూల ప్రదర్శనలు జరుగుతూ ఉంటాయి. ఇక్కడ చాలా అరుదైన అందమైన పూల మొక్కలు ఉన్నాయి. ఫిప్స్ కన్జర్వేటరీ పర్యావరణ పరిరక్షణకు అధిక ప్రాధాన్యత ఇస్తుంది. సౌర శక్తిని,వాన నీటిని సేకరించే పద్ధతులను అమలు చేస్తూ అందమైన మొక్కలను పెంచుచున్నారు. ఇక్కడ బటర్ ఫ్లై ఫారెస్ట్ ఉంది. దీనిలో రంగురంగుల సీతకోక చిలుకలను చూడగలిగాము. అదేవిధంగా ట్రాపికల్ ఫారెస్ట్ లో ఉష్ణ మండల అడవుల్లో కనిపించే అనేక రకాల మొక్కలను, జంతువులను అందుబాటులో ఉంచారు. ఇక్కడనున్న అద్భుతమైన ఆర్కిడ్ మొక్కల సేకరణను పర్యాటకులను ఆకట్టుకుంటాయి. ఇది పిట్స్ బర్గ్ లోని ముఖ్యమైన పర్యాటక ప్రదేశాల్లో ఒకటి. తదుపరి కొంతసేపు సేద తీరి అల్పాహారం ముగించుకొని పిట్స్ బర్గ్ లోని పర్యాటక ప్రదర్శనలను గుర్తు చేసుకుంటూ బోస్టన్ కు తిరుగు ప్రయాణం అయ్యాము. పిట్స్ బర్గ్ పర్యటన మాకు ఒక చక్కటి అనుభూతిని ఆనందాన్ని కలుగజేసింది.

వ్యాసకర్త
డాక్టర్ జంధ్యం మధుకర్
రిటైర్డ్ లెక్చరర్, 9912127591
అడ్రస్:
Apt.No.303, Maruti Heights
Mukarampura, Karimnagar-505001
Telangana

అల్ఫోర్స్ ఇ-టెక్నో పాఠశాలలో నవంబర్ 29, 30 మరియు డిసెంబర్ 1 తేదీలలో

జిల్లాస్థాయి బాల వైజ్ఞానిక ప్రదర్శన

కరీంనగర్,జనతా న్యూస్ : విద్యార్థులకు ప్రాథమిక దశ నుండే పలు వైజ్ఞానిక ప్రదర్శనల గురించి ప్రోత్సాహం అందించాలని మరియు వారిలో దాగి ఉన్న ప్రతిభను వెలికి తీయటానికి పలు ప్రదర్శనలు వేదికగా మలుచుకోవాలని తద్వారా వారు రూపొందించిన నమూనాలు ప్రదర్శించవచ్చని కరీంనగర్ జిల్లా విద్యాధికారి శ్రీరాం మొదయ్య , అల్ఫోర్స్ విద్యాసంస్థల అధినేత డాక్టర్ వి.నరేందర్ రెడ్డి , జిల్లా సైన్స్ అధికారి జయపాల్ రెడ్డి అన్నారు. స్థానిక కొత్తపల్లిలోని అల్ఫోర్స్ ఇ-టెక్నో పాఠశాలలో గురువారం నిర్వహించినటువంటి వైజ్ఞానిక ప్రదర్శన సన్నాహక సమావేశానికి ముఖ్య అతిథిగా హాజరై వారు మాట్లాడారు.

ఈ సందర్భంగా వారు మాట్లాడుతూ కరీంనగర్ జిల్లా సృజనాత్మకతకు మారుపేరని మరియు విద్యార్థుల ప్రతిభకు పట్టం కట్టేటువంటి గొప్ప జిల్లా అని ప్రతి సంవత్సరం కరీంనగర్ జిల్లా నుండి జపాన్ వెళ్లడానికి ఎంపిక అవుతున్నారని హర్షం వ్యక్తం చేస్తూ ఈ సంవత్సరం కూడా జిల్లా కలెక్టర్ పమేల సత్పతి ఐఏఎస్ గారి మార్గదర్శకమున జిల్లా స్థాయి బాల వైజ్ఞానికప్రదర్శన 2025 -26 సంవత్సరానికి మరియు జిల్లా స్థాయి ఇన్స్పైర్ అవార్డ్స్ ప్రదర్శన 2024 25 సంవత్సరానికి ఘనంగా నిర్వహించడానికి అల్ఫోర్స్ ఇ-టెక్నో పాఠశాలను వేదికగా ఎంపిక చేసామని మరియు అన్ని వసతులతో ఈ కార్యక్రమాన్ని విజయవంతం చేయడానికి అందరం కూడా కృషి చేయాలని వారు చెప్పారు. ఈ ప్రదర్శనకు మొత్తం 717 నమూనాలు నమోదు చేయడం జరిగిందని, ఇందులో నుండి 7 జూనియర్ %ఽ% 7 సీనియర్ రాష్ట్ర స్థాయికి ఎంపిక చేయడం జరుగుతుందని మరియు ఇన్స్పైర్ అవార్డ్స్ ప్రదర్శనకు 126 నమూనాలు నమోదు చేయబడినయని ఇందులో నుండి 13 నమూనాలను రాష్ట్ర స్థాయికి ఎంపిక చేయడం జరుగుతుందని వారు చెప్పారు. ప్రదర్శనకు వివిధ పాఠశాలల యజమాన్యాలు మరియు ఉపాధ్యాయులు అందరు కూడా సహకరించి చక్కటి సమన్వయంతో విజయవంతం చేయాలని ఆహ్వానించారు. అల్ఫోర్స్ విద్యా సంస్థల్లో నిర్వహిస్తున్నటువంటి ప్రతి వేడుక విజయవంతంగా జరిగాయని తెలుపుతూ ఈ ప్రదర్శన కూడా చాలా గొప్పగా జయప్రదం కావాలని ఆకాంక్షించారు. విద్యా సంస్థల అధినేత డాక్టర్ వి.నరేందర్ రెడ్డి మాట్లాడుతూ చాలా చక్కటి అవకాశం విశ్వాసంతో విద్యాసంస్థలకు ఇచ్చినందుకు జిల్లా పరిపాలనధికారి పమేలా సత్పతి గారికి ధన్యవాదాలు తెలియజేశారు. అల్ఫోర్స్ విద్యాసంస్థల పక్షాన పాఠశాలను వేదికగా ఇవ్వడం జరిగిందని మరియు ఈ వేదికగా విద్యార్థులకు మధ్యాహ్నం భోజన వసతి కల్పించడం జరుగుతుందని తెలిపారు. విద్యార్థులు ఈ అవకాశాన్ని సద్వినియోగం చేసుకొని వారి యొక్క ప్రతిభను చాటాలని సూచించారు. విద్యార్థులకు అన్ని విధాలుగా విద్యాసంస్థల వారి తరఫున చేయుత అందిస్తామని వారికి ఎటువంటి లోటు రాకుండా చక్కటి ప్రదర్శనకు గొప్ప వేదిక అవుతుందని ఆశాభావం వ్యక్తం చేశారు.

మెయిన్ థీమ్

అభివృద్ధి చెందిన భారతదేశం మరియు స్వయం సమృద్ధి భారతదేశం

సబ్ థీమ్స్

1. సుస్థిర వ్యవసాయం
2. వ్యర్థ పదార్థాల నిర్వహణ మరియు ప్రత్యామ్నాయ మొక్కలు
3. హరిత శక్తి
4. అభివృద్ధి చెందుతున్న సాంకేతికత
5. వినోదపరితమైన గణిత నమోనాలు
6. ఆరోగ్యం మరియు పరిశుభ్రత
7. నీటి సంరక్షణ మరియు నిర్వహణ

లిఈ మూడు రోజుల ప్రదర్శనకు జిల్లా కలెక్టర్ గారు చైర్ పర్సన్, జిల్లా విద్యాధికారి గారు కన్వీనర్ గా మరియు జిల్లా సైన్స్ అధికారి కో కన్వీనర్ వ్యవహరిస్తారని వారు చెప్పారు. ఈ కార్యక్రమంలో మండల విద్యాధికారి కట్ట ఆనందం గారు, డిసీఇబీ కార్యదర్శి భగవంత రావు గారు, కరీంనగర్ మరియు రాజన్న సిరిసిల్ల జిల్లా అటల్ టింకరింగ్ ల్యాబ్స్ సమన్వయకర్త అనంత చార్య గారు, మిల్కూరి శ్రీనివాస్ గారు, జిల్లా ప్రణాళిక సమన్వయకర్త, పాఠశాల సిబ్బంది మరియు తదితరులు పాల్గొన్నారు.

కేంద్ర నిధులతోనే గ్రామాల అభివృద్ధి

పంచాయతీ ఎన్నికల్లో మండల ప్రజలు బిజెపి అభ్యర్థులను దీవించండి.

జనత న్యూస్ బెజ్జంకి: గ్రామపంచాయతీ ఎన్నికల సన్నాహక సమావేశంలో భాగంగా గురువారం బిజెపి పార్టీ మండల అధ్యక్షులు కొలిపాక రాజు మండల కేంద్రంలో ఏర్పాటు చేసిన పాత్రికేయుల సమావేశానికి ముఖ్య అతిథిగా హాజరైన సిద్దిపేట జిల్లా బిజెపి పార్టీ మాజీ అధ్యక్షులు మరియు పార్టీ గ్రామపంచాయతీల ఎన్నికల ఇన్చార్జి గంగడి మోహన్ రెడ్డి మండల ప్రజల ఉద్దేశించి మాట్లాడుతూ, కేంద్ర నిధులతోనే గ్రామాల అభివృద్ధి జరుగుతుందని, రాష్ట్రంలో అమలవుతున్న ప్రతి సంక్షేమ పథకానికి కేంద్ర ప్రభుత్వమే నిధులు మంజూరు చేసిందని తెలిపారు. రోడ్ల నిర్మాణానికి మండలంలో నిధుల మంజూరు తో పాటు, మానేరు డ్యాము పై బ్రిడ్జి నిర్మాణానికి నిధులను కేంద్ర హోంశాఖ సహాయ మంత్రి మరియు కరీంనగర్ పార్లమెంటు సభ్యులు బండి సంజయ్ కుమార్ మంజూరు చేయించారని, అలాగే ప్రభుత్వ పాఠశాలలో చదువుతున్న పేద విద్యార్థినిలకు ఉచిత సైకిళ్ల పంపిణీ కార్యక్రమాన్ని నిర్వహిస్తున్నాడని పేర్కొన్నారు. అలాగే రానున్న పంచాయతీ ఎన్నికల్లో ఏకగ్రీవం అయిన గ్రామపంచాయతీలకు 10 లక్షల రూపాయలు ప్రభుత్వాలతో సంబంధం లేకుండా అందిస్తానని ఎంపీ తెలిపారని, త్వరలో జరిగే పంచాయతీ ఎన్నికల్లో ప్రజలు బిజెపి పార్టీ బలపరిచిన అభ్యర్థులను సర్పంచులు, వార్డు మెంబర్లుగా గెలిపించాలని విజ్ఞప్తి చేశారు. ఈ కార్యక్రమంలో కిసాన్ మోర్చా రాష్ట్ర కార్యదర్శి కరివేద మహిపాల్ రెడ్డి, జిల్లా కౌన్సిల్ మెంబర్ బుర్ర మల్లేశం గౌడ్, మండల నాయకులు గైని రాజు గౌడ్, కొత్తపేట రామచంద్రం, దొమ్మాటి రాములు,సంగ రవి తదితరులు పాల్గొన్నారు.

ముఖ్యమంత్రి పర్యటన ఏర్పాట్ల పరిశీలన

హుస్నాబాద్, జనత న్యూస్: తెలంగాణ రాష్ట్ర ముఖ్యమంత్రివర్యులు ఎనుముల రేవంత్‌రెడ్డి డిసెంబర్ 3వ తేదీన హుస్నాబాద్ నియోజకవర్గ కేంద్రంలో పర్యటించనున్న నేపథ్యంలో, సభా ఏర్పాట్లు, హెలిప్యాడ్ సదుపాయాలను సిద్దిపేట జిల్లా గ్రంథాలయ సంస్థ ఛైర్మన్ కేడం లింగమూర్తి గురువారం క్షేత్రస్థాయిలో పరిశీలించారు. హుస్నాబాద్ మండల పరిధిలోని స్తూపం స్థలం వద్ద ముఖ్యమంత్రి బహిరంగ సభ వేదిక, హెలికాప్టర్ దిగేందుకు అనువైన స్థలం (హెలిప్యాడ్) ఏర్పాటుకు సంబంధించిన పనులను, భద్రతా ఏర్పాట్లను ఆయన దగ్గరుండి సమీక్షించారు. ముఖ్యమంత్రి పర్యటన విజయవంతం చేసేందుకు చేపట్టాల్సిన చర్యలపై అధికారులకు, పార్టీ శ్రేణులకు దిశానిర్దేశం చేశారు. ఈ పరిశీలన కార్యక్రమంలో కాంగ్రెస్ పార్టీ నాయకులు వల్లపు రాజు, గంపల శ్రీనివాస్, లావుడియా బిక్య నాయక్ తదితరులు పాల్గొన్నారు.

స్థానిక ఎన్నికల పోరుకు బీఆర్ఎస్ సిద్ధం

గాగిరెడ్డిపల్లి సర్పంచ్ అభ్యర్థిగా సన్నిల కవిత ఖరారు

చిగురుమామిడి,జనత న్యూస్: మండలంలోని గాగిరెడ్డిపల్లి గ్రామంలో భారత్ రాష్ట్ర సమితి (బీఆర్ఎస్) గ్రామ శాఖ ఆధ్వర్యంలో గురువారం ముఖ్య నాయకులు, కార్యకర్తల సమావేశం జరిగింది. రాబోయే స్థానిక సంస్థల ఎన్నికలకు సంబంధించి సర్పంచ్, వార్డు సభ్యుల స్థానాలకు పోటీ చేసే అభ్యర్థుల ఎంపిక, గెలుపు వ్యూహాలపై చర్చించారు. ఈ సమావేశంలో సర్పంచ్ అభ్యర్థిగా సన్నిలా కవిత పేరును ఏకగ్రీవంగా ఖరారు చేశారు. వార్డు సభ్యుల స్థానాలకు పోటీ చేసే అభ్యర్థుల పేర్లను కూడా ఈ సందర్భంగా నాయకులు ప్రకటించారు. పార్టీ అభ్యర్థుల గెలుపు కోసం కృషి చేయాలని తీర్మానిస్తూ, మాజీ ముఖ్యమంత్రి కె.సి.ఆర్. గారి నాయకత్వంలో, హుస్నాబాద్ మాజీ ఎమ్మెల్యే వొడితెల సతీష్ కుమార్ సహకారంతో బీఆర్ఎస్ పార్టీ సర్పంచ్, వార్డు సభ్యుల స్థానాలను కచ్చితంగా గెలుచుకుంటుందని నాయకులు ధీమా వ్యక్తం చేశారు. అంతా కలిసికట్టుగా పనిచేసి పార్టీ అభ్యర్థిని భారీ మెజార్టీతో గెలిపించుకోవాలని పిలుపునిచ్చారు. ఈ కార్యక్రమానికి గ్రామ శాఖ అధ్యక్షుడు సంపత్ రెడ్డి అధ్యక్షత వహించారు. మాజీ సర్పంచ్ సన్నిలా వెంకటేశం, మాజీ ఉప సర్పంచ్ మల్లికార్జున్ రెడ్డి, మండల బీసీ సెల్ అధ్యక్షుడు అనుమాండ్ల సత్యనారాయణ తదితర బీఆర్ఎస్ నాయకులు, కార్యకర్తలు ఈ సమావేశంలో పాల్గొన్నారు.

స్థానిక పోరులో అన్ని స్థానాల్లో పోటీ

హుస్నాబాద్ సీపీఐ కన్వీనర్ జాగీరి సత్యనారాయణ

హుస్నాబాద్,జనత న్యూస్:వచ్చే నెల డిసెంబరులో జరగనున్న స్థానిక సంస్థల ఎన్నికల్లో హుస్నాబాద్ నియోజకవర్గ వ్యాప్తంగా అన్ని సర్పంచ్, వార్డు సభ్యుల స్థానాలకు సీపీఐ పోటీ చేస్తుందని ఆ పార్టీ నియోజకవర్గ కన్వీనర్ జాగీరి సత్యనారాయణ వెల్లడించారు. గురువారం హుస్నాబాద్ పట్టణంలోని అనభేరి,సింగిరెడ్డి అమరుల భవన్‌లో ఏర్పాటు చేసిన విలేకరుల సమావేశంలో ఆయన మాట్లాడారు.నియోజకవర్గ పరిధిలోని కొహెడ, చిగురుమామిడి, సైదాపూర్, ఎల్కతుర్తి, భీమదేవరపల్లి, హుస్నాబాద్, అక్కన్నపేట మండలాల్లోని అన్ని పంచాయతీ స్థానాల్లో అభ్యర్థులను బరిలో దించేందుకు ప్రణాళికలు సిద్ధం చేస్తున్నామన్నారు. పార్టీ నిలబెట్టిన అభ్యర్థుల గెలుపు కోసం నాయకులు, కార్యకర్తలు ఇప్పటి నుంచే నిర్విరామంగా కృషి చేయాలని పిలుపునిచ్చారు. ఈ సమావేశంలో నియోజకవర్గ కోకన్వీనర్లు అందె స్వామి, ఆదరి శ్రీనివాస్, కో-ఆర్డినేటర్ కనుకుట్ల శంకర్, సిద్దిపేట జిల్లా సీపీఐ సహాయ కార్యదర్శి గడిపె మల్లేశ్ తదితరులు పాల్గొన్నారు.

స్థానిక పోరులో సీపీఐని గెలిపించండి

సిద్దిపేట జిల్లా సహాయ కార్యదర్శి గడిపె మల్లేశ్ పిలుపు

హుస్నాబాద్,జనత న్యూస్: 2025 డిసెంబరులో జరగనున్న సర్పంచ్, వార్డు సభ్యుల ఎన్నికల్లో సీపీఐ అభ్యర్థులను గెలిపించాలని సిద్దిపేట జిల్లా సీపీఐ సహాయ కార్యదర్శి, హుస్నాబాద్ మాజీ వైస్ ఎంపీపీ గడిపె మల్లేశ్ ప్రజలకు పిలుపునిచ్చారు.గురువారం నాడు ఆయన హుస్నాబాద్ మండలంలోని మహ్మదాపూర్, నాగారం, పోతారం(ఎస్), మీర్జాపూర్, జిల్లెల్లగడ్డ, పందిల్ల, బంజేరుపల్లె గ్రామ శాఖల నాయకులు, కార్యకర్తలతో కలిసి సమావేశాల్లో పాల్గొన్నారు. ఈ సందర్భంగా గడిపె మల్లేశ్ మాట్లాడుతూ.. స్థానిక సంస్థల ఎన్నికల్లో సర్పంచ్, వార్డు సభ్యుల స్థానాలకు పోటీ చేసేందుకు సీపీఐ సిద్ధమైందని తెలిపారు. పార్టీ నిలబెట్టిన అభ్యర్థుల విజయానికి నాయకులు, కార్యకర్తలు, ప్రజలు, యువత, రైతులు, వ్యవసాయ కూలీలు, కార్మికులు సహా సకల జనులు కృషి చేయాలని కోరారు. ఈ కార్యక్రమంలో అఖిల భారత యువజన సమాఖ్య జిల్లా అధ్యక్షుడు జనగాం రాజ్‌కుమార్, భారత జాతీయ మహిళా సమాఖ్య జిల్లా అధ్యక్షురాలు గూడ పద్మ, సీపీఐ మండల సహాయ కార్యదర్శి పొదిల కుమారస్వామి, మండల నాయకులు అయిలేని మల్లారెడ్డి, పిట్టల ప్రసాద్, ఇంద్రాల మల్లయ్య, మాజీ ఎంపీటీసీ సభ్యులు పిట్టల సుధాకర్, సీపీఐ గ్రామ శాఖ కార్యదర్శులు పిట్టల మొగిలయ్య, ఇజ్జగిరి కిష్టయ్య, జంగ విజయ, గుడిపెల్లి రమేష్, కొలుగూరి కొమురయ్య, పుదరి రఘుపతి, బింగి సమ్మయ్య తదితరులు పాల్గొన్నారు.

వలస కూలీల పిల్లలను బడిలో చేర్పించాలి

పౌల్ట్రీ యజమానులు సహకరించాలి: ఎంఈవో పావని

చిగురుమామిడి,జనత న్యూస్: మండలంలోని పౌల్ట్రీ ఫారాల్లో పనిచేస్తున్న వలస కూలీల పిల్లలను బడిలో చేర్పించేందుకు యాజమాన్యాలు సహకరించాలని మండల విద్యాధికారి పావని కోరారు. బడి బయట పిల్లల సర్వేలో భాగంగా గురువారం మండల కేంద్రంలోని స్వప్న, శ్రీసాయి, సూర్య, శ్రీదుర్గ పౌల్ట్రీ ఫారాలను ఆమె సందర్శించారు. ఈ సందర్భంగా ఎంఈవో మాట్లాడుతూ.. బీహార్ నుంచి వచ్చిన వలస కూలీల పిల్లలు(6-14 ఏళ్లు) విద్యాభ్యాసానికి దూరం కాకూడదన్నారు. వారిని పని ప్రదేశాలకు దగ్గరలో ఉన్న ప్రభుత్వ పాఠశాలల్లో చేర్పించాలన్నారు. ఇందుకు పౌల్ట్రీ యజమానులు విద్యాశాఖకు పూర్తి సహకారం అందించాలని సూచించారు. కార్యక్రమంలో ఉపాధ్యాయురాలు రబియా బసిరి, ఐఈఆర్పీ తిరుపతి, సీఆర్పీలు ఆంజనేయులు, శ్రీనివాస్, వెంకటేశం తదితరులు పాల్గొన్నారు.

ఇంగ్లీష్ ఒలింపియాడ్‌లో 'మోడల్' విద్యార్థుల ప్రతిభ

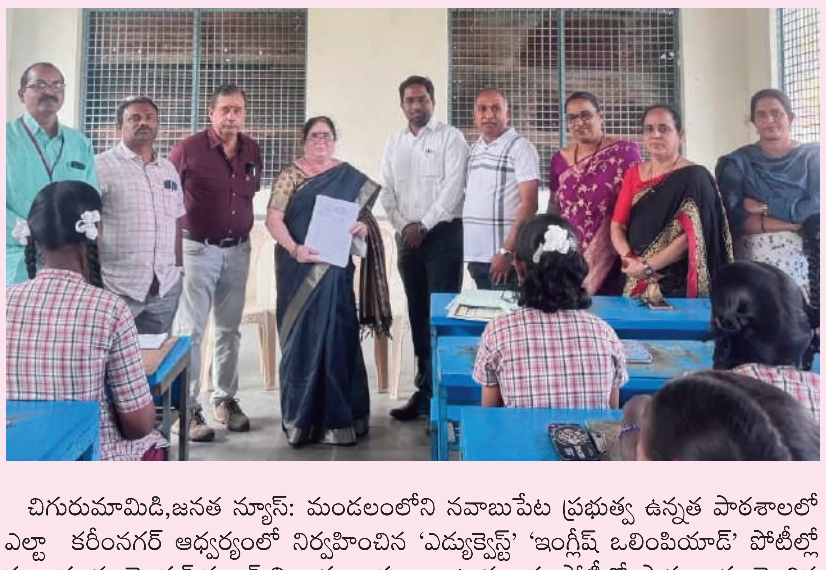

చిగురుమామిడి,జనత న్యూస్: మండలంలోని నవాబుపేట ప్రభుత్వ ఉన్నత పాఠశాలలో ఎల్టా కరీంనగర్ ఆధ్వర్యంలో నిర్వహించిన 'ఎడ్యుక్వెస్ట్' 'ఇంగ్లీష్ ఒలింపియాడ్' పోటీల్లో ముల్కనూరు మోడల్ స్కూల్ విద్యార్థులు సత్తా చాటారు. ఈ పోటీల్లో పాఠశాలకు చెందిన ఎ.అశ్వంత్ రెడ్డి, ఇ.స్నేహిత (పదో తరగతి), రష్మిత (ఎనిమిదో తరగతి), వి.కావ్యశ్రీ (ఏడో తరగతి) మండల స్థాయిలో విజేతలుగా నిలిచారు. విద్యార్థులు అత్యుత్తమ ప్రతిభ కనబరచడం పట్ల ఎంఈఓ వి పావని, పాఠశాల ప్రిన్సిపల్ హర్జిత్ కౌర్ హర్షం వ్యక్తం చేశారు. ఈ సందర్భంగా విజేతలను, వారికి మార్గనిర్దేశం చేసిన ఆంగ్ల విభాగం ఉపాధ్యాయులు సయ్యద్ ఇర్షాద్ అలీ, వేణు, జి.నవీన్ కుమార్‌లను ప్రిన్సిపాల్ ప్రత్యేకంగా అభినందించారు.

జవాబుదారీతనం తప్పనిసరి

బాధ్యతారాహిత్యంగా ఉండటం ఏంటి?

ఆన్‌లైన్ కంటెంట్‌పై బాధ్యత ఉండాల్సిందే

సుప్రీంకోర్టు కీలక వ్యాఖ్యలు

న్యూఢిల్లీ, నవంబర్ 27: సామాజిక మాధ్యమాల్లో అప్‌లోడ్ చేసే కంటెంట్‌కు ఎవరో ఒకరు తప్పనిసరిగా బాధ్యత వహించాలని సుప్రీంకోర్టు స్పష్టం చేసింది. సొంతంగా ఛానల్ ప్రారంభించినంత మాత్రాన ఎవరికీ జవాబుదారీగా ఉండననుకోవడం సరికాదని ప్రధాన న్యాయమూర్తి జస్టిస్ సూర్యకాంత్ నేతృత్వంలోని ధర్మాసనం అభిప్రాయపడింది. ప్రముఖ యూట్యూబర్ రణ్‌వీర్ అలహాబాదియాకు సంబంధించిన ఓ వివాదంపై గురువారం విచారణ సందర్భంగా ఈ కీలక వ్యాఖ్యలు చేసింది. ఓ హాస్య కార్యక్రమంలో పాల్గొన్న వ్యక్తిని తల్లిదండ్రులు, శృంగారంపై అభ్యంతరకర ప్రశ్నలు అడిగిన ఘటనలో రణ్‌వీర్ వివాదాస్పదుడయ్యారు. ఈ కేసు విచారణకు రాగా, ధర్మాసనం పలు కీలక ప్రశ్నలు సంధించింది. "అసభ్యకరమైన కంటెంట్ అప్‌లోడ్ చేస్తే అది వైరల్ అవుతుంది, లక్షల మంది చూస్తారు. దీన్ని ఎలా నియంత్రిస్తారు? దేశ వ్యతిరేక కంటెంట్ పెట్టినప్పుడు దానికి సదరు క్రియేటర్ బాధ్యత వహిస్తారా?" అని కేంద్రాన్ని ప్రశ్నించింది. కేంద్రం తరఫున సొలిసిటర్ జనరల్ తుషార్ మెహతా వాదనలు వినిపిస్తూ, ఇది కేవలం అశ్లీలతకు సంబంధించిన అంశం కాదని, యూజర్లు సృష్టించే కంటెంట్‌లోని లోపాలను ఇది ఎత్తిచూపుతోందని అన్నారు. భావ వ్యక్తీకరణ స్వేచ్ఛను వక్రీకరించకూడదని ఆయన పేర్కొన్నారు. వాదనలు విన్న ధర్మాసనం, ఆన్‌లైన్ కంటెంట్‌ను పర్యవేక్షించే వ్యవస్థ ఉన్నప్పటికీ ఇలాంటివి ఎందుకు జరుగుతున్నాయని కేంద్రాన్ని నిలదీసింది. సోషల్ మీడియాలో వినియోగదారులు సృష్టించే కంటెంట్‌ను నియంత్రించేందుకు సరైన నిబంధనలు రూపొందించాలని ఆదేశించింది. ఇందుకు కేంద్రానికి నాలుగు వారాల సమయం ఇచ్చింది.

పవన్ కల్యాణ్‌వి తెలివి తక్కువ మాటలు

పవన్ వ్యాఖ్యలపై జగదీశ్ రెడ్డి విమర్శలు

హైదరాబాద్, నవంబర్ 27: ఆంధ్రప్రదేశ్ ఉప ముఖ్యమంత్రి పవన్ కల్యాణ్ చేసిన 'దిష్టి' వ్యాఖ్యలు తెలుగు రాష్ట్రాల మధ్య రాజకీయ దుమారం రేపుతున్నాయి. కోనసీమ పచ్చదనానికి తెలంగాణ నేతల దిష్టి తగిలిందన్న పవన్ వ్యాఖ్యలపై తెలంగాణ మాజీ మంత్రి, ఎమ్మెల్యే జగదీశ్ రెడ్డి తీవ్రస్థాయిలో విరుచుకుపడ్డారు. పవన్‌వి తెలివితక్కువ మాటలని, మెదడుకు పనిచెప్పకుండా మాట్లాడటం విడ్డూరంగా ఉందని ఆయన ఎద్దేవా చేశారు. "మా దిష్టి వాళ్లకు తగలడం కాదు, ఇన్నేళ్లుగా వాళ్ల దిష్టే మా తెలంగాణకు, హైదరాబాద్‌కు తగిలింది" అని జగదీశ్ రెడ్డి కౌంటర్ ఇచ్చారు. ప్రతిరోజూ వందలాది మంది ఏపీ నుంచే హైదరాబాద్‌కు వస్తున్నారని, అలాంటప్పుడు తమ దిష్టి ఎలా తగులుతుందని ఆయన ప్రశ్నించారు. ఒకవేళ దిష్టి తగులుతుందని అంత భయంగా ఉంటే, ఓ దిష్టిబొమ్మ పెట్టుకోవాలని, దాన్ని తామేమీ ఆపలేదని వ్యంగ్యంగా అన్నారు. "ఇంత తెలివిలేని వాళ్లు కూడా ఉప ముఖ్యమంత్రులు అవుతున్నారంటే ఆశ్చర్యంగా ఉంది" అంటూ జగదీశ్ రెడ్డి ఘాటు వ్యాఖ్యలు చేశారు. బుధవారం కోనసీమ జిల్లా రాజోలులో 'పల్లె పండుగ 2.0' కార్యక్రమంలో పవన్ కల్యాణ్ పాల్గొన్నారు. ఈ సందర్భంగా ఆయన మాట్లాడుతూ, "పచ్చని కోనసీమకు తెలంగాణ నాయకుల దిష్టి తగిలింది. ఇక్కడి కొబ్బరి చెట్ల పచ్చదనాన్ని చూసే బహుశా వారికి ప్రత్యేక రాష్ట్రం ఆలోచన వచ్చిందేమో" అని వ్యాఖ్యానించారు. నరుడి దిష్టికి రాయి కూడా పగిలిపోతుందని ఆయన పేర్కొన్నారు. పవన్ చేసిన ఈ వ్యాఖ్యలు సోషల్ మీడియాలో తీవ్ర చర్చనీయాంశం కాగా, జగదీశ్ రెడ్డి తాజా ప్రతిస్పందనతో రాజకీయ వేడి మరింత పెరిగింది. ఈ మాటల యుద్ధం రెండు రాష్ట్రాల మధ్య ఎలాంటి పరిణామాలకు దారితీస్తుందోనని రాజకీయ వర్గాల్లో చర్చ జరుగుతోంది.

స్థానిక ఎన్నికల్లో సత్తా చాటాలి

సర్పంచ్ ఎన్నికల ఫలితాలతో కాంగ్రెస్ దిమ్మతిరగాలి

మాజీమంత్రి వేముల ప్రశాంతరెడ్డి పిలుపు

నిజామాబాద్ : స్థానిక సంస్థల ఎన్నికల్లో బీఆర్ఎస్ సత్తా చాటాలని మాజీమంత్రి, ఎమ్మెల్యే వేముల ప్రశాంతరెడ్డి పిలుపునిచ్చారు. అలాగే 29న నిర్వహించే దీక్షా దివస్' ను విజయవంతం చేయాలన్నారు. ఎన్నికల నిర్వహణ కోసం అధికార పార్టీ తంటాలు పడుతోందని, బీసీ రిజర్వేషన్లు ఇవ్వడంలో పూర్తిగా విఫలమైందని విమర్శించారు. 42 శాతం ఇస్తామని చెప్పిన కాంగ్రెస్ చివరికి పంచాయతీ ఎన్నికల్లో ఒక్క సీటు కూడా లేకుండా చేసిందని ధ్వజమెత్తారు. ఇది ముమ్మాటికీ బీసీలకు ద్రోహం చేయడమేనని దుయ్యబట్టారు. ఆరు గ్యారెంటీలను అమలుచేయలేక, ఎన్నికలకు వెళ్లే ధైర్యంలేక న్యాయస్థానం చెప్పేవరకు చేసుకుందని విమర్శించారు. అందుకే పార్టీ గుర్తులు లేని పంచాయతీ ఎన్నికలు నిర్వహిస్తోందని, ఎవరు గెలిచినా తమవాళ్లే అని చెప్పుకోవడం కోసం ఈ తతంగం చేస్తోందని ధ్వజమెత్తారు. ఉమ్మడి జిల్లాలో గులాబీ పార్టీకి మంచి పట్టుందని, స్థానిక ఎన్నికలతో పాటు మళ్లీ అసెంబ్లీ ఎన్నికలొచ్చినా గులాబీ జెండా ఎగరడం ఖాయమని తేల్చిచెప్పారు. 29న జరిగే దీక్షా దివస్ కార్యక్రమాన్ని విజయవంతం చేయాలని పిలుపునిచ్చారు. రెండేళ్లలో రేవంత్ రెడ్డి ప్రభుత్వం చేసిన మోసపు హామీలను అలాగే తెలంగాణ తొలి ముఖ్యమంత్రి కేసీఆర్ గత పదేండ్లలో చేసిన అభివృద్ధి, సంక్షేమ పథకాలను ప్రజల్లోకి తీసుకెళ్లి స్థానిక ఎన్నికల్లో ఓట్లను అభ్యర్థించాలని అన్నారు. కాంగ్రెస్ ప్రభుత్వం అమలుకు సాధ్యం కాని హామీలు ఇచ్చి అధికారంలోకి వచ్చి హామీలు అమలు చేయక పోవడంతో ప్రజలు తీవ్ర ఆగ్రహంగా ఉన్నారన్నారు. రైతుల ధాన్యం కొనుగోలు చేయకుండా లారీకి 1.5 క్వింటాలు కోతలు పెట్టి వేధిస్తున్నారన్నారు. కేసీఆర్ 18 ఏండ్లు నిండిన ప్రతి మహిళకు బతుకమ్మ చీరెలను పంపిణీ చేశారని, రేవంత్ ప్రభుత్వం మాత్రం సంఘబంధ సభ్యులకే చీరెలు పంపిణీ చేస్తుండడంతో మహిళలు గ్రామాల్లో నిలదీయాలని పిలుపునిచ్చారు. రాష్ట్ర ప్రభుత్వం స్థానిక ఎన్నికలకు కాలయాపన చేయడంతో గ్రామాలు నిర్వీర్యం అయ్యాయన్నారు. స్థానిక సంస్థల ఎన్నికల సర్వేలో బీఆర్ఎస్ పార్టీకే ప్రజలు మొగ్గు చూపుతున్నట్లు తేలిందన్నారు. పార్టీ శ్రేణులంతా ఐక్యమత్యంగా పనిచేసి బీఆర్ఎస్ బలపరిచిన అభ్యర్థులను గెలిపించు కోవాలని పేర్కొన్నారు.

"ఆరోగ్య మహిళ" వైద్య పరీక్షలు తప్పనిసరి

జిల్లా కలెక్టర్ పమేలా సత్పతి

టీఎన్జీవో భవన్ లో మహిళా ఉద్యోగులకు ఉచిత వైద్య పరీక్షలు

కరీంనగర్,జనతా న్యూస్ : జిల్లాలోని మహిళల సంపూర్ణ ఆరోగ్యం కోసం నిర్వహిస్తున్న ఆరోగ్య మహిళా ఉచిత వైద్య పరీక్షలను మహిళలంతా సద్వినియోగం చేసుకోవాలని జిల్లా కలెక్టర్ పమేలా సత్పతి అన్నారు. కరీంనగర్ టీఎన్జీవో సంఘ భవనంలో ఎన్జీవోల సంఘం, జిల్లా వైద్యారోగ్య శాఖ సంయుక్త ఆధ్వర్యంలో ఆరోగ్య మహిళా ఉచిత వైద్య పరీక్షల కార్యక్రమం జరిగింది. జిల్లా కలెక్టర్ పమేలా సత్పతి హాజరై ఆరోగ్య పరీక్షలను పరిశీలించారు. ఈ సందర్భంగా మాట్లాడుతూ జిల్లాలోని ప్రతి మహిళ ఆరోగ్య మహిళ వైద్య పరీక్షలు తప్పనిసరిగా చేయించుకోవాలని అన్నారు. సుమారు 50 వేల రూపాయలు విలువచేసే 45 రకాల పరీక్షలు ఈ కార్యక్రమం ద్వారా నిర్వహిస్తున్నామని తెలిపారు. ప్రతి ఆరోగ్య కేంద్రంలో ప్రభుత్వ ఆసుపత్రిలో ఉచితంగా ఈ పరీక్షలు చేస్తారని తెలిపారు. ప్రత్యేక క్యాంపుల ద్వారా కూడా ఈ పరీక్షలు నిర్వహిస్తున్నామని తెలిపారు. ఇందులో భాగంగానే టీఎన్జీవో భవన్లో ప్రత్యేక వైద్య శిబిరం నిర్వహించినట్లు పేర్కొన్నారు. టీఎన్జీవో సంఘం జిల్లా అధ్యక్షులు దారం శ్రీనివాస్ రెడ్డి మాట్లాడుతూ మహిళ ఆరోగ్యంగా ఉంటేనే కుటుంబం, తద్వారా సమాజం అభివృద్ధి చెందుతాయని ఉద్దేశంతో జిల్లా కలెక్టర్ ఈ కార్యక్రమానికి శ్రీకారం చుట్టారని తెలిపారు. ఇందులో భాగంగా టీఎన్జీవో భవన్లో 300 మంది అంగన్వాడీ సిబ్బంది సహా వివిధ ప్రభుత్వ శాఖల్లో పని చేసే మహిళా ఉద్యోగులకు ఉచిత ఆరోగ్య పరీక్షలు నిర్వహించారని తెలిపారు. అవసరమైన వారికి ఉచిత మందులు అందజేసినట్లు తెలిపారు. జిల్లా వైద్య ఆరోగ్య అధికారులు, సిబ్బందితోపాటు అపోలో రీచ్, వాసన్ ఐ కేర్ ఆస్పత్రి వైద్యులు ఈ సేవలో పాల్గొన్నారని తెలిపారు. ఈ కార్యక్రమంలో జిల్లా వైద్య ఆరోగ్య అధికారి వెంకటరమణ, జిల్లా సంక్షేమ అధికారి సరస్వతి, ఆరోగ్యశాఖ ప్రోగ్రాం అధికారులు డాక్టర్ సనా, ఉమా శ్రీ, టీఎన్జీవో జిల్లా కార్యదర్శి సంగెం లక్షణ్ రావు, గెజిటెడ్ అధికారుల సంఘం జిల్లా అధ్యక్షులు మడిపల్లి కాళీ చరణ్ గౌడ్, జిల్లా కోశాధికారి కిరణ్ కుమార్ రెడ్డి, జిల్లా సహాధ్యక్షులు ఒంటెల రవీందర్ రెడ్డి, పట్టణ అధ్యక్షులు మారుపాక రాజేష్ భరద్వాజ్, మహిళా జేఏసీ నాయకులు ఇరుమల్ల శారద, సునీత, సరిత, విజయలక్ష్మి, లలితమేరీ, రమణ, స్వరూపా, లక్ష్మీ బాగ్యలక్ష్మి ఉర్మిళ అస్గర్ అలీ గోవిందాపతి శ్రీనివాస్ వాస్తవి గౌడ్ కోమ్మెర శ్రీనివాస్ రెడ్డి లవ కుమార్ శ్రీనివాస్ పాల్గొన్నారు.

పంచాయతీ ఎన్నికల తొలి విడత నామినేషన్ల స్వీకరణ ప్రారంభం

నామినేషన్ల స్వీకరణ కేంద్రాలను సందర్శించిన కలెక్టర్

కరీంనగర్,జనతా న్యూస్ : గ్రామ పంచాయతీ ఎన్నికలలో భాగంగా రాష్ట్ర ఎన్నికల కమిషన్ విడుదల చేసిన షెడ్యూల్ ను అనుసరిస్తూ కరీంనగర్ జిల్లాలో తొలి విడత సర్పంచ్, వార్డు స్థానాలకు రిటర్నింగ్ అధికారులు గురువారం నోటిఫికేషన్లు జారీ చేశారు. తొలి విడతలో కరీంనగర్ రెవెన్యూ డివిజన్ పరిధిలోని గంగాధర, రామడుగు, చొప్పదండి, కొత్తపల్లి, కరీంనగర్ రూరల్ మండలాల్లోని 92 సర్పంచ్, 866 వార్డు మెంబర్ల స్థానాలకు గురువారం నోటిఫికేషన్ విడుదల చేసి నామినేషన్ల స్వీకరణ ప్రక్రియ ప్రారంభించారు. ఈ నేపథ్యంలో రామడుగు మండలం వెదిర గ్రామ పంచాయతీ కార్యాలయంలో వెదిర, వెలిచాల గ్రామాల పంచాయతీ ఎన్నికలకు సంబంధించి ఏర్పాటు చేసిన నామినేషన్ల స్వీకరణ కేంద్రాన్ని జిల్లా ఎన్నికల అధికారి, కలెక్టర్ పమేలా సత్పతి సందర్శించారు.

నామినేషన్ స్వీకరణ కేంద్రంలో సదుపాయాలు పరిశీలించారు. నామినేషన్ పత్రాల స్వీకరణకు చేసిన ఏర్పాట్లు గమనించి పలు సూచనలు చేశారు. హెల్ప్ డెస్క్, పోలీస్ బందోబస్తు తదితర అంశాలను పరిశీలిస్తూ, సపోర్టింగ్ స్టాఫ్ సరిపడా ఉన్నారా అని ఆరా తీశారు. నోటీసు బోర్డులపై అతికించిన నోటిఫికేషన్ పత్రాలను తనిఖీ చేశారు. ఎలాంటి పొరపాట్లు జరగకుండా నామినేషన్ల ప్రక్రియను నిర్వహించాలని, నామినేషన్ దరఖాస్తు ఫారాలు తీసుకున్న వారి వివరాలను కూడా రిజిస్టర్ లో నమోదు చేయాలని కలెక్టర్ సూచించారు. దాఖలైన నామినేషన్లకు సంబంధించి జిల్లా కేంద్రానికి సకాలంలో రిపోర్టులు పంపించాలని అన్నారు. ప్రతి నామినేషన్ సెంటర్ వద్ద హెల్ప్ డెస్క్ ఏర్పాటు చేశామని, విధుల్లో ఉన్న ప్రభుత్వ సిబ్బంది నామపత్రాలు దాఖలు చేసే విషయంలో అభ్యర్థులకు అవసరమైన సహకారం అందించాలని సూచించారు. ఎన్నికల కమిషన్ మార్గదర్శకాలను తు.చ తప్పకుండా పాటిస్తూ, ప్రశాంత వాతావరణంలో ఎన్నికల ప్రక్రియను నిర్వహించాలని అన్నారు. ఎన్నికల ప్రవర్తనా నియమావళి పక్కాగా అమలయ్యేలా చూడాలన్నారు. ఎన్నికల నిర్వహణకు సంబంధించి ఎలాంటి సందేహాలు ఉన్నా, ఉన్నతాధికారులను సంప్రదించాలని సూచించారు. కలెక్టర్ వెంట రామడుగు తహసిల్దార్ రాజేశ్వరి, ప్రత్యేక అధికారి అనిల్ ప్రకాష్, స్థానిక అధికారులు ఉన్నారు.

నిబద్ధతతో ఎన్నికల విధులు

జనత న్యూస్ బెజ్జంకి : గ్రామపంచాయతీ ఎన్నికల నేపథ్యంలో జిల్లా సరిహద్దు అయిన దేవక్కపల్లి రాజీవ్ రహదారిపై మండల పోలీస్ శాఖ ఏర్పాటుచేసిన చెక్ పోస్ట్ లో పోలీస్ సిబ్బందితోపాటు, మండల ఐకెపి అసిస్టెంట్ ప్రాజెక్టు మేనేజర్ పర్శరాములు నిబద్ధతతో ప్రభుత్వం తమకు నిర్దేశించిన విధులను నిర్వహిస్తూ , మండల పరిధిలో పంచాయతీ ఎన్నికలకు ఎలాంటి అవాంఛనీయ సంఘటనలు ఎదురుకాకుండా, అక్రమ ధన ప్రవాహం జరగకుండా కట్టుదిట్టమైన పర్యవేక్షణ చేస్తున్నట్లు పేర్కొన్నారు.

గల్ఫ్ సేవా సమితి బియ్యం వితరణ

జనత న్యూస్ బెజ్జంకి : మండలంలోని వడ్లూరు గ్రామానికి చెందిన మహమ్మద్ షరీఫా ఇటీవల అనారోగ్యంతో మృతి చెందగా గురువారం వడ్లూరు గల్ఫ్ సేవా సమితి సభ్యులు మృతురాలి కుటుంబ సభ్యులను పరామర్శించి, మృతురాలి భర్త మహమ్మద్ రజాక్ కు 50 కేజీల బియ్యాన్ని అందించారు. ఈ కార్యక్రమంలో గల్ఫ్ సేవా సమితి సభ్యులు పల్లె సంతోష్ గౌడ్, మహమ్మద్ బాబు మియా, మహమ్మద్ రియాజ్, మిట్టపల్లి రాహుల్ తదితరులు పాల్గొన్నారు.

బెజ్జంకిలో ఎస్ఎస్ టి శిబిరాన్ని పరిశీలించిన కలెక్టర్ కె. హైమావతి

సిద్దిపేట,జనతా న్యూస్ : గురువారం రాత్రి బెజ్జంకి మండలం తోటపల్లి శివారులోని రాజీవ్ రహదారిపై ఏర్పాటు చేసిన ఎస్ఎస్ టి శిబిరాన్ని జిల్లా ఎన్నికల అధికారి, కలెక్టర్ కె. హైమావతి క్షేత్రస్థాయిలో పరిశీలించారు. రిజిస్టర్ వెరిఫై చేశారు. తనికి రిజిస్టర్ లో సంతకం చేశారు. స్టేట్ ఎలక్షన్ కమిషన్ మార్గదర్శకాల ప్రకారం 24/7 ప్రతి వాహనాన్ని క్షుణ్ణంగా తనిఖీ చెయ్యాలని మొత్తం ప్రక్రియ వీడియో లో తియ్యాలని ఎక్కడ ఎలాంటి పొరపాట్లు జరగకుండా అత్యంత పారదర్శకంగా ఎన్నికల విధులు నిర్వహించాలని శిబిర అధికారులను ఆదేశించారు. శిబిరం వలన ట్రాఫిక్ జామ్ వలన ప్రమాదాలు జరగకుండా జాగ్రత్త చర్యలు తీసుకోవాలని సూచించారు.

EDITED, PRINTED PUBLISHED AND OWNED BY YAMSANI SHIVA KUMAR, PRINTED AT SRI BALAJI PRINTING PRESS, H.NO : 4-4-85, KARIMNAGAR-504001 DISTRICT TELANGANA PUBLISHED AT H.NO:6-2-7A, HANMANWADA, JAGITYAL, VIL & MDL.DIST.KARIMNAGAR 506327 EDITOR : YAMSANI SHIVA KUMAR RNI NO: TELTEL/2014/55206, CELL NO: 79-89867251 Email: janathadaily@gmail.com